

คู่มือการใช้งานสำหรับผู้สำรวจ

และประเมินแหล่งท่องเที่ยว

โครงการพัฒนาฐานข้อมูลแหล่งท่องเที่ยว ภายใต้โครงการจัดทำแผนพัฒนา
แหล่งท่องเที่ยวเชิงพื้นที่เพื่อรองรับการท่องเที่ยววิถีใหม่
ประจำปีงบประมาณ พ.ศ. 2565

นำเสนอ

กรมการท่องเที่ยว

โดย

บริษัท แม็กกาซี จำกัด

คำนำ

“คู่มือการใช้งานสำหรับผู้สำรวจและประเมินแหล่งท่องเที่ยว” ฉบับนี้ จัดทำขึ้นเพื่อใช้เป็นคู่มือสำหรับการอบรมความรู้ให้แก่ผู้สำรวจและประเมินแหล่งท่องเที่ยวไทย โครงการพัฒนาฐานข้อมูลแหล่งท่องเที่ยว ภายใต้ “โครงการจัดทำแผนพัฒนาแหล่งท่องเที่ยวเชิงพื้นที่เพื่อรองรับการท่องเที่ยววิถีใหม่ ประจำปีงบประมาณ พ.ศ. 2565” มีวัตถุประสงค์เพื่อให้ผู้สำรวจและประเมินแหล่งท่องเที่ยวมีความรู้ความเข้าใจในการปฏิบัติงานผ่านระบบเทคโนโลยีสารสนเทศได้อย่างมีประสิทธิภาพและเกิดประโยชน์สูงสุด โดยจัดให้มีการบรรยาย อภิปราย และฝึกปฏิบัติความรู้หัวข้อต่าง ๆ ให้แก่ผู้เข้ารับการฝึกอบรม

คณะผู้จัดทำหวังเป็นอย่างยิ่งว่า คู่มือฉบับนี้จะเป็นประโยชน์ต่อผู้เข้ารับการฝึกอบรมให้สามารถนำไปใช้เป็นคู่มือการใช้งานระบบสำรวจและประเมินแหล่งท่องเที่ยวไทย ได้อย่างมีประสิทธิภาพและเกิดประโยชน์สูงสุดต่อผู้ใช้งานต่อไป

คณะผู้จัดทำ
มกราคม 2566

สารบัญ

1. ค้นหาและดูแหล่งท่องเที่ยว.....	1
2. สมัครเข้าใช้งานระบบสำหรับผู้สำรวจและประเมินแหล่งท่องเที่ยว.....	6
3. เข้าสู่ระบบสำรวจและประเมินแหล่งท่องเที่ยวไทย.....	9
4. ลืมรหัสผ่าน.....	10
5. เพิ่มแหล่งท่องเที่ยว.....	13
6. อ่างสิทธิ์เป็นเจ้าของแหล่งท่องเที่ยว.....	18
7. แก้ไขรายละเอียดแหล่งท่องเที่ยว.....	21
8. ตรวจสอบประเมินแหล่งท่องเที่ยวจากเมนู “แหล่งท่องเที่ยว”.....	24
9. รายการตรวจประเมินแหล่งท่องเที่ยว.....	29
10. แก้ไขข้อมูลส่วนตัว.....	33
11. เปลี่ยนรหัสผ่าน.....	34

1. ค้นหาและดูแหล่งท่องเที่ยว

1) เข้าไปที่เว็บไซต์ <https://tbs.dot.go.th/> กดปุ่มเมนู “แหล่งท่องเที่ยว”

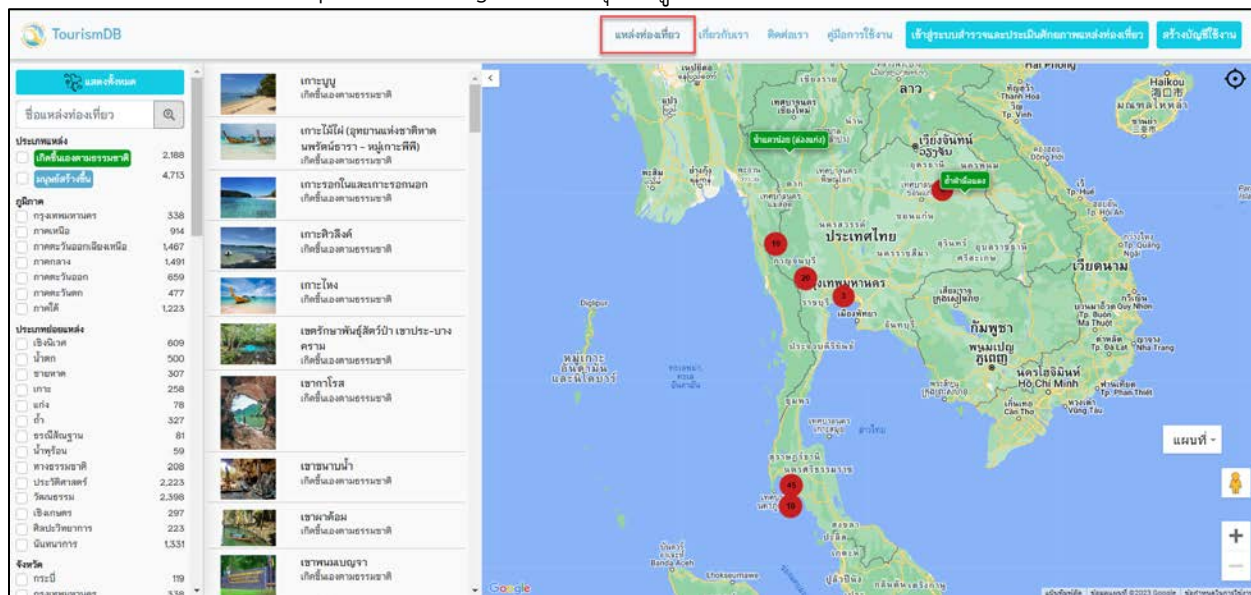

รูปที่ 1 หน้าจอแหล่งท่องเที่ยว

แหล่งท่องเที่ยวที่ปรากฏบนแผนที่จะแสดงไอคอนเป็น 2 รูปแบบตามประเภทแหล่งท่องเที่ยว ดังนี้

1. แหล่งท่องเที่ยวที่เกิดขึ้นเองตามธรรมชาติ เป็น สีเขียว
2. แหล่งท่องเที่ยวที่มนุษย์สร้างขึ้น เป็น สีฟ้าอ่อน

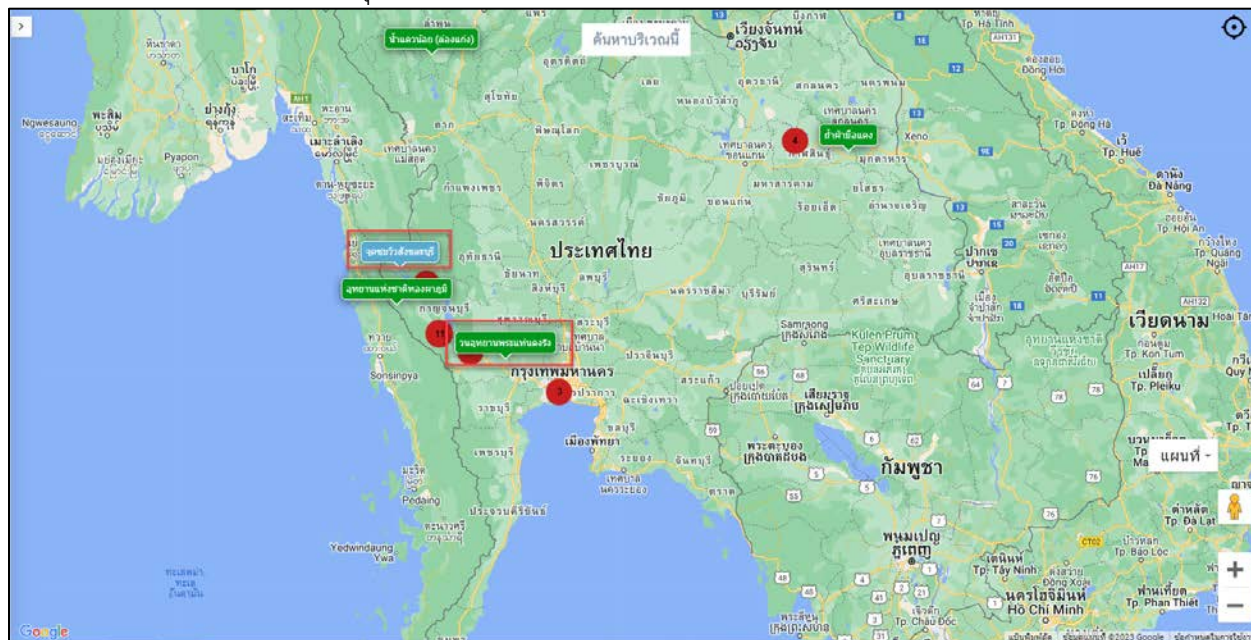

รูปที่ 2 ไอคอนแหล่งท่องเที่ยว 2 ประเภท

2) ทำการ Zoom in-out เพื่อดูแหล่งท่องเที่ยว หรือเพื่อดูแหล่งท่องเที่ยวที่แสดงข้อมูลแบบกลุ่ม (Cluster)

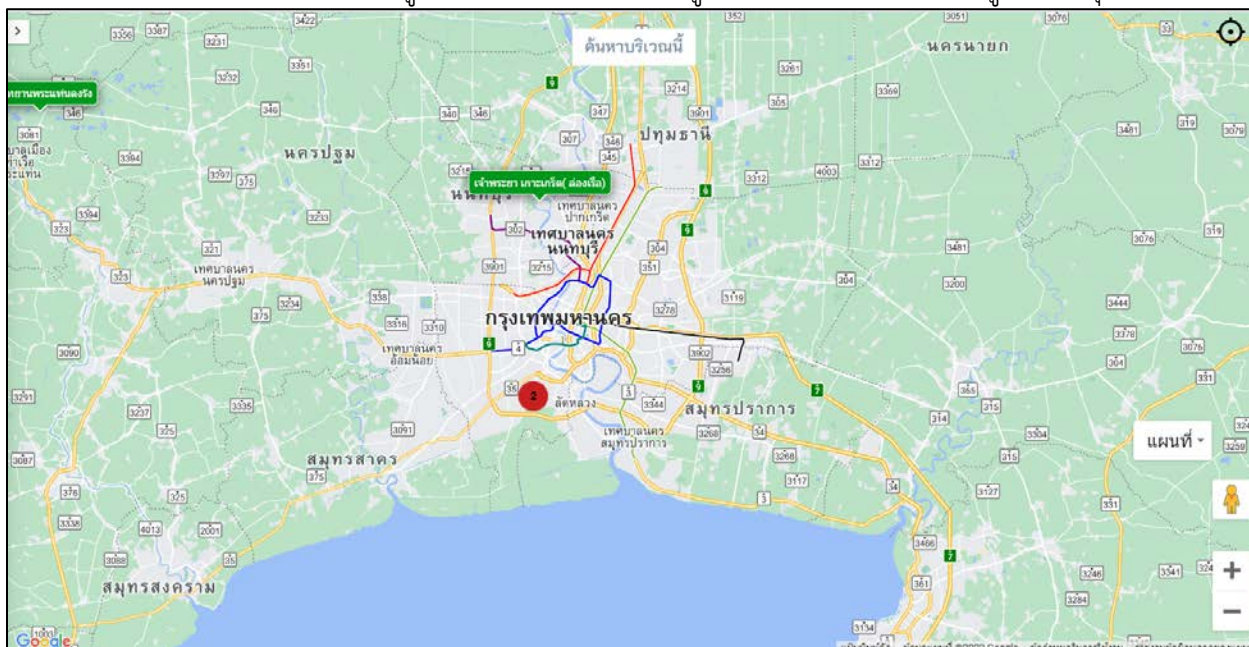

รูปที่ 3 การแสดงข้อมูลแบบกลุ่ม (Cluster)

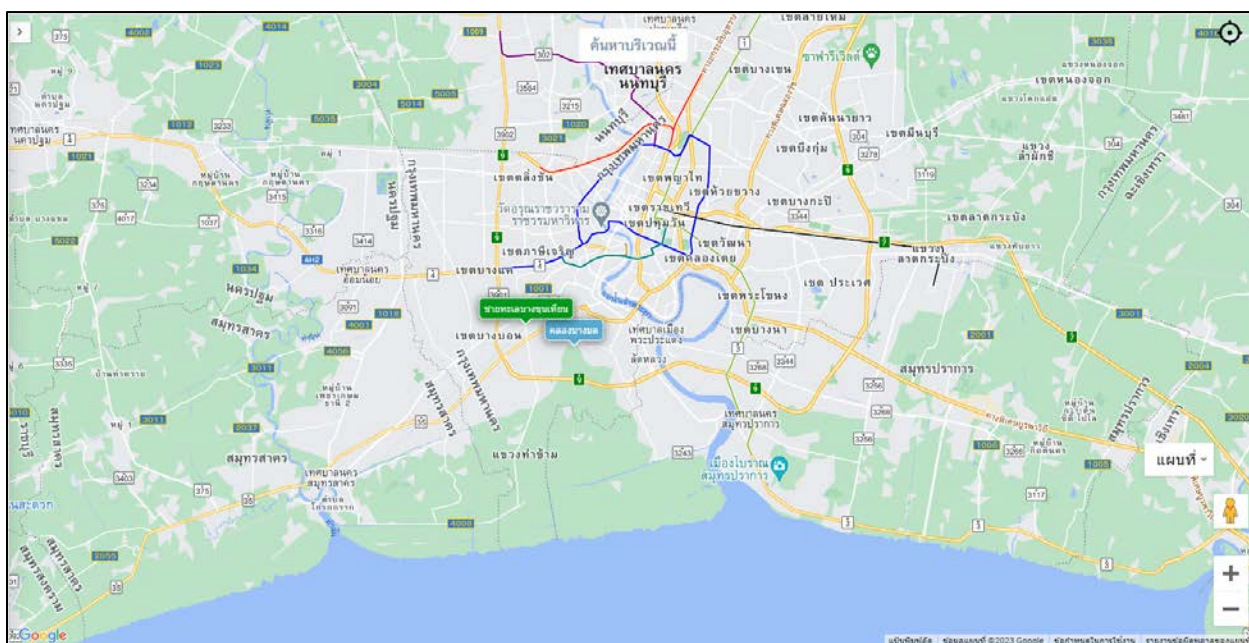

รูปที่ 4 การแสดงข้อมูลแบบกลุ่ม (Cluster) เมื่อ Zoom in

3) หรือเลือกฟิลเตอร์ที่ต้องการ เพื่อแสดงแหล่งท่องเที่ยว

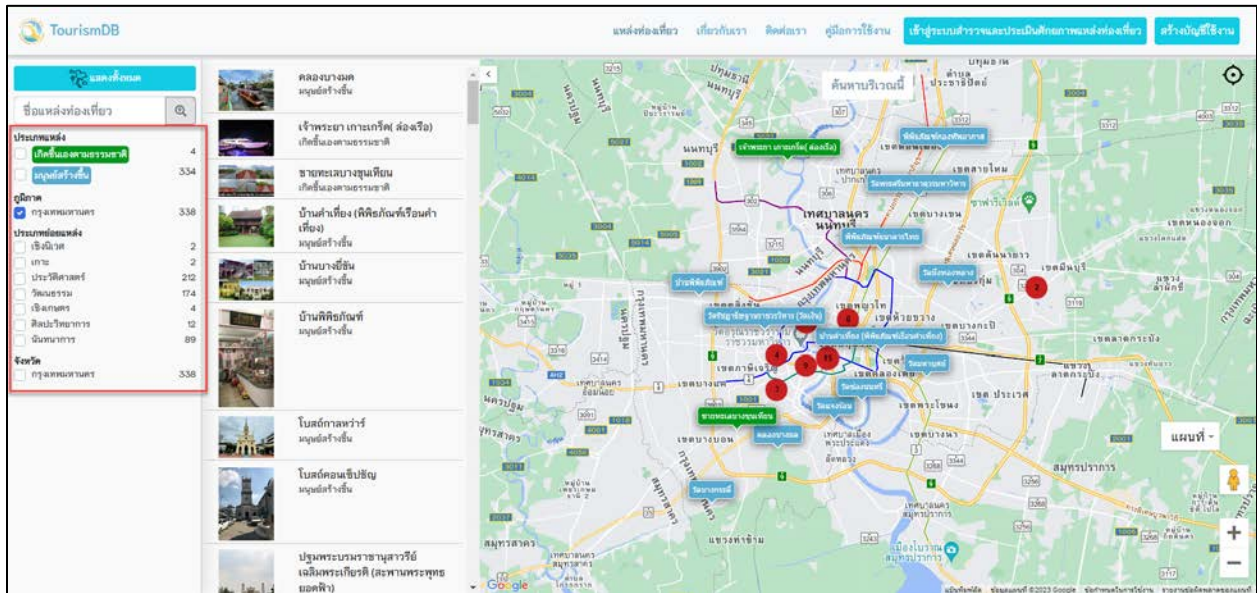

รูปที่ 5 ค้นหาด้วยการเลือกฟิลเตอร์

4) หรือกดปุ่ม “ค้นหาบริเวณนี้” เพื่อแสดงแหล่งท่องเที่ยวใกล้เคียงกับตำแหน่งปัจจุบัน โดยกดที่ไอคอนแสดงตำแหน่งปัจจุบันของคุณ (1) จากนั้นระบบจะแสดงแจ้งเตือนขออนุญาตเข้าถึงตำแหน่งปัจจุบันของคุณ ให้กด “อนุญาต” (2) จากนั้น กดปุ่ม “ค้นหาบริเวณนี้” (3)

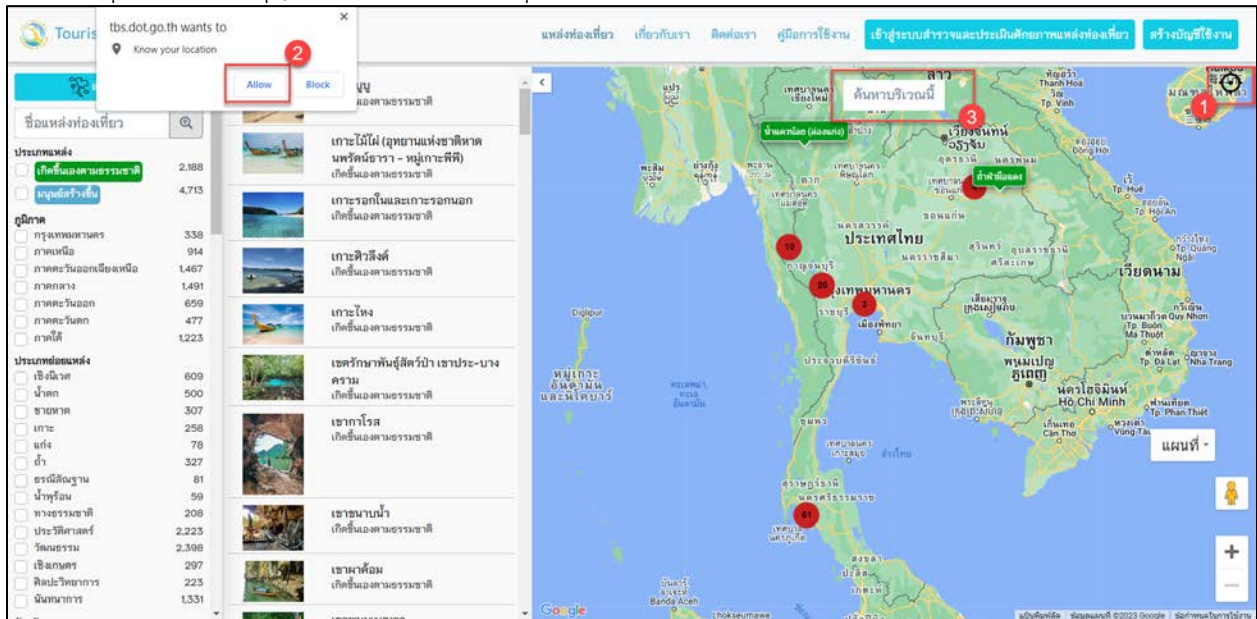

รูปที่ 6 ค้นหาด้วยปุ่มค้นหาบริเวณนี้

5) หรือกรอก “กรอกคำค้นหาแหล่งท่องเที่ยว” เพื่อค้นหาแหล่งท่องเที่ยว

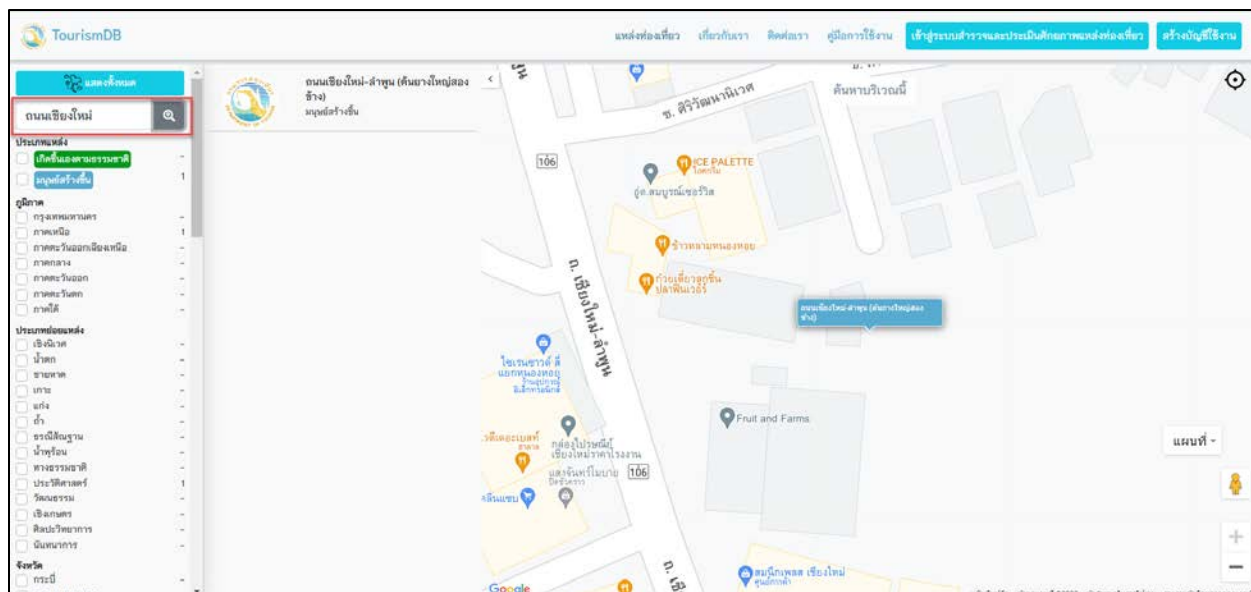

รูปที่ 7 ค้นหาด้วยการกรอกคำค้นหา

6) เลือกแหล่งท่องเที่ยว (A) หรือในกรณีที่เลือกแหล่งท่องเที่ยว (B) กล่องรายละเอียดเพิ่มเติมจะปรากฏขึ้นมา ให้กดที่รายละเอียดเพิ่มเติม เพื่อไปยังหน้ารายละเอียดแหล่งท่องเที่ยว

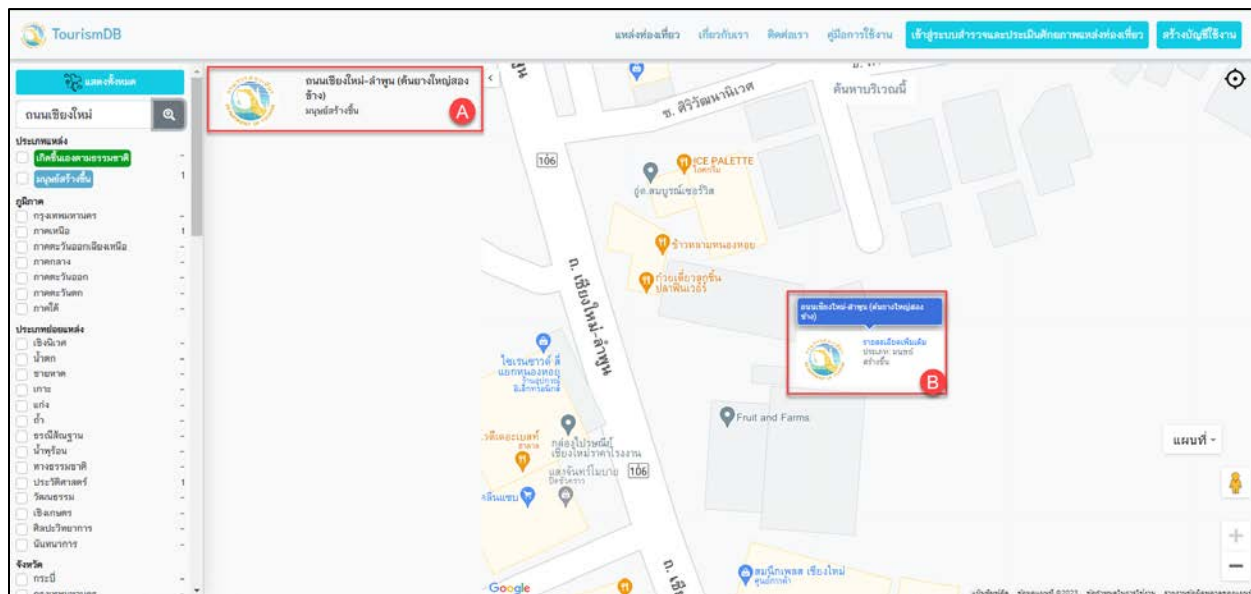

รูปที่ 8 เลือกดูแหล่งท่องเที่ยว

ระบบจะพาไปยังหน้าจอรายละเอียดของแหล่งท่องเที่ยว ดังภาพด้านล่าง

รูปที่ 9 รายละเอียดแหล่งท่องเที่ยว

โดยหากต้องการไปยังแหล่งท่องเที่ยวสามารถดูปุ่ม
ท่องเที่ยว นั้น ๆ ได้

เพื่อนำทางไปยังแหล่ง

2. สมัครเข้าใช้งานระบบสำหรับผู้สำรวจและประเมินแหล่งท่องเที่ยว

1) เข้าไปที่เว็บไซต์ <https://tbs.dot.go.th/> กดปุ่มเมนู “สร้างบัญชีใช้งาน”

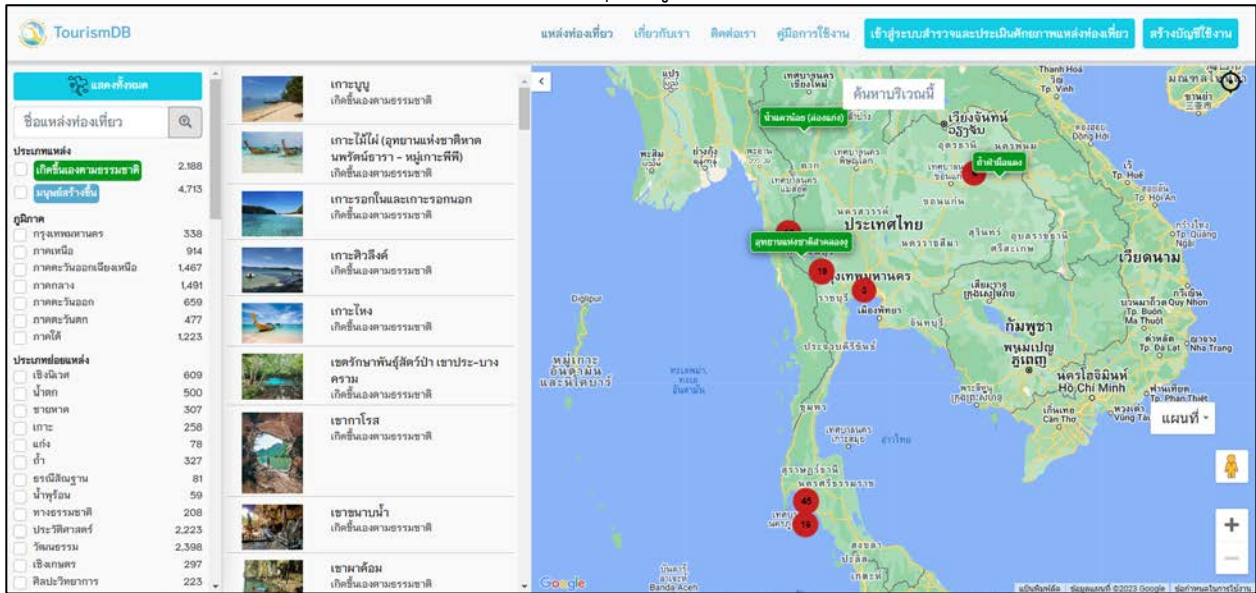

รูปที่ 10 หน้าหลักระบบสำหรับผู้สำรวจและประเมินแหล่งท่องเที่ยว

2) กรอกข้อมูล ผู้ใช้งาน/Username

3) กรอกรหัสผ่าน และ ยืนยันรหัสผ่าน โดยกรอกรหัสผ่านเดิมเพื่อยืนยันรหัสผ่าน

4) กรอก อีเมล

5) เลือก เพศ

6) กรอกคำนำหน้าชื่อ ชื่อ นามสกุล

7) เลือกประเภทบัญชี ประเภทบัญชีมีดังนี้

1. เจ้าหน้าที่กรมการท่องเที่ยว

2. ตำรวจท่องเที่ยว

3. กระทรวงการท่องเที่ยวและกีฬา

4. อาสาสมัครท่องเที่ยว

5. ผู้ดูแล/เจ้าของแหล่งท่องเที่ยว

6. ท่องเที่ยวและจังหวัด กระทรวงการท่องเที่ยวและกีฬา

7. อื่นๆ

หมายเหตุ: 1. กรณีเลือกประเภทบัญชีเป็น ตำรวจท่องเที่ยว ให้เลือก สถานี(บข.ทท.) ที่สังกัด

2. กรณีเลือกประเภทบัญชีเป็น ท่องเที่ยวและจังหวัด กระทรวงการท่องเที่ยวและกีฬา ให้เลือกหน่วยงานที่สังกัด

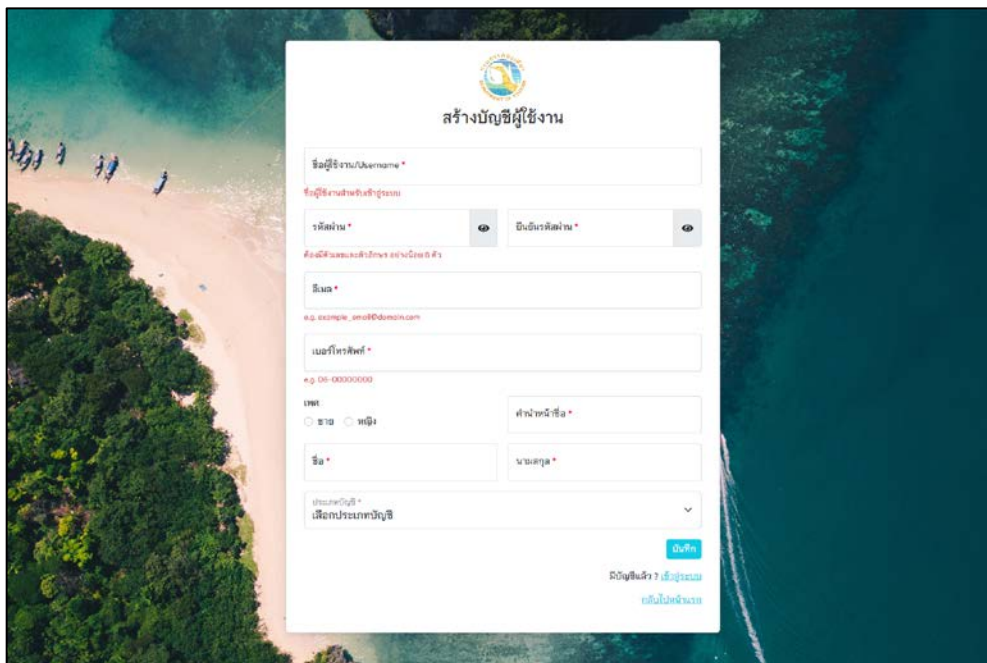

รูปที่ 11 หน้าสร้างบัญชีผู้ใช้งาน

8) เมื่อกรอกข้อมูลครบเรียบร้อยแล้ว กดปุ่ม “บันทึก”

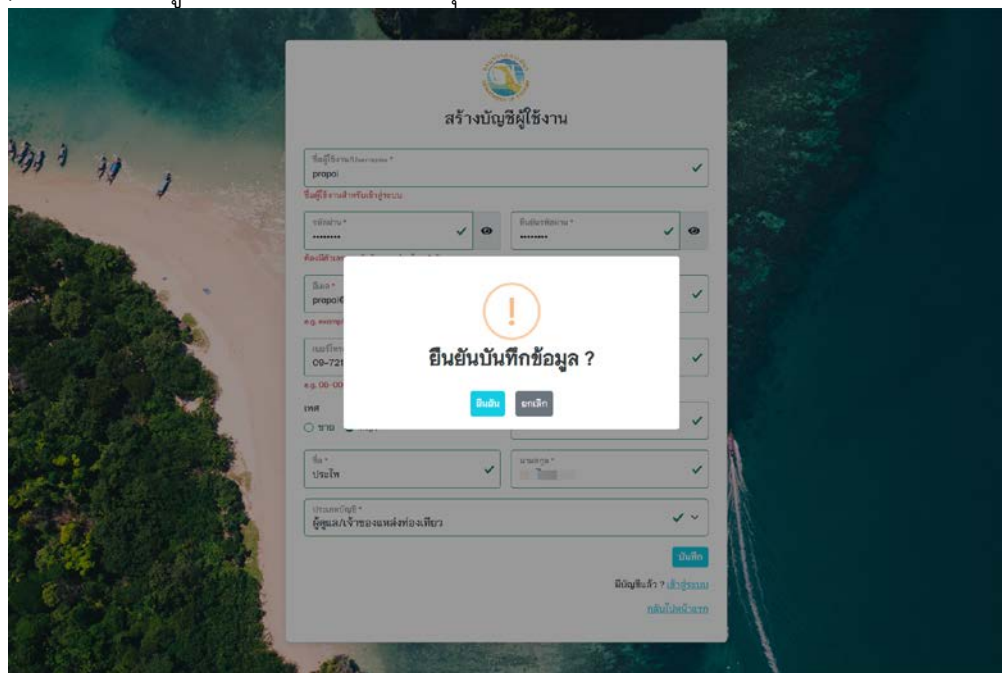

รูปที่ 12 ยืนยันบันทึกข้อมูล

9) กดปุ่ม “ยืนยัน”

หมายเหตุ: สมัครงานเป็นผู้สำรวจและประเมินแหล่งท่องเที่ยว ต้องได้รับการตรวจสอบจากเจ้าหน้าที่กรมการท่องเที่ยวก่อนถึงจะเข้าใช้งานระบบได้

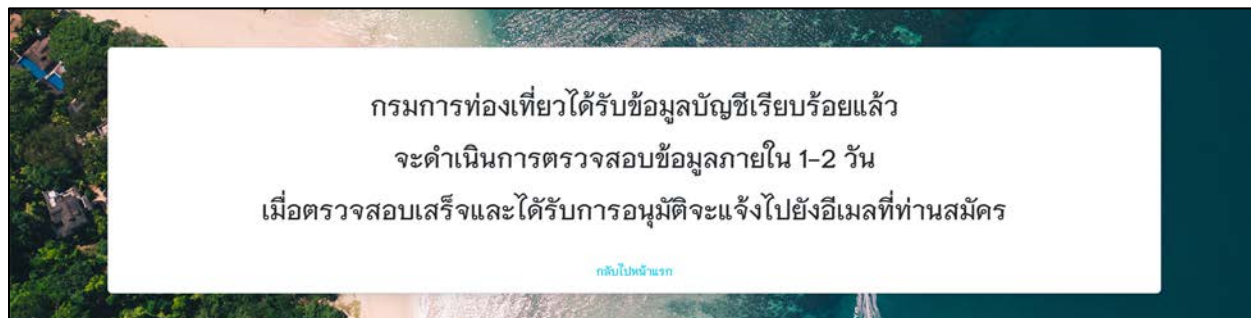

รูปที่ 13 รอดตรวจสอบ

เมื่อเจ้าหน้าที่กรมการท่องเที่ยวได้ตรวจสอบข้อมูลบัญชีและอนุมัติการใช้งานเรียบร้อยแล้ว จะแจ้งไปยังอีเมลที่ได้กรอกไว้ตอนสมัครบัญชีผู้ใช้ให้ทราบ ดังภาพด้านล่าง

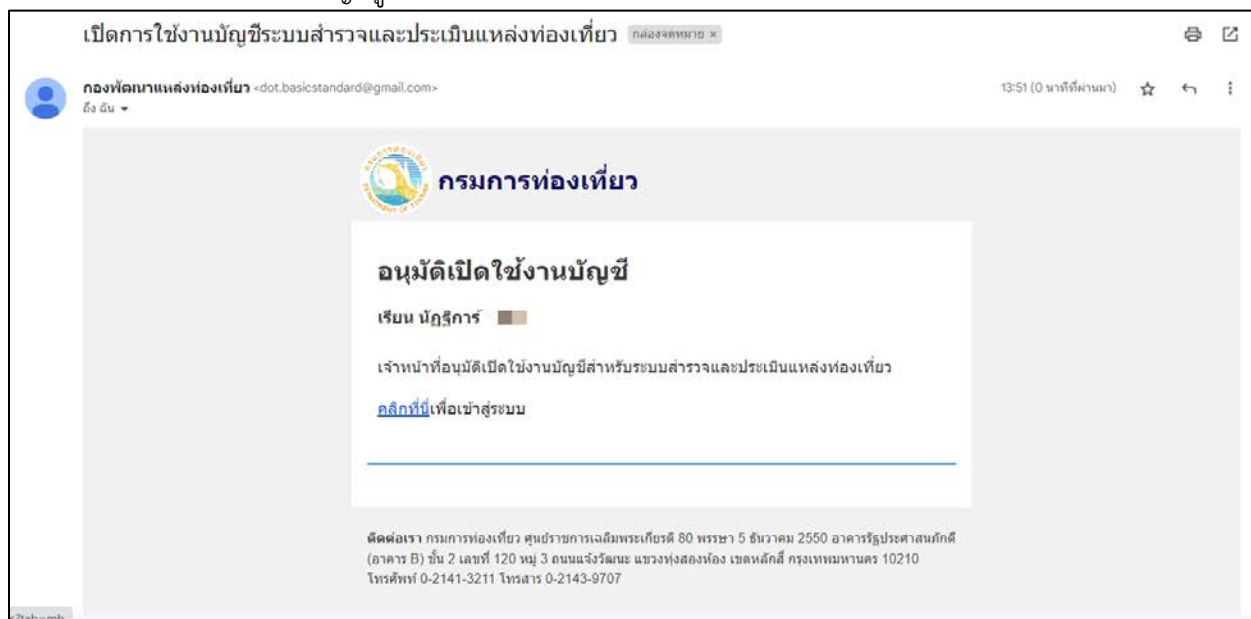

รูปที่ 14 อีเมลแจ้งเปิดการใช้งานบัญชี

3. เข้าสู่ระบบสำรวจและประเมินแหล่งท่องเที่ยวไทย

- 1) เข้าไปที่เว็บไซต์ <https://tbs.dot.go.th/> กดปุ่มเมนู “เข้าสู่ระบบสำรวจและประเมินศักยภาพแหล่งท่องเที่ยว”
- 2) กรอก ชื่อผู้ใช้งาน และรหัสผ่าน
- 3) กรอกรหัสความปลอดภัย
- 4) กดปุ่ม “เข้าสู่ระบบสำรวจและประเมินศักยภาพแหล่งท่องเที่ยว”

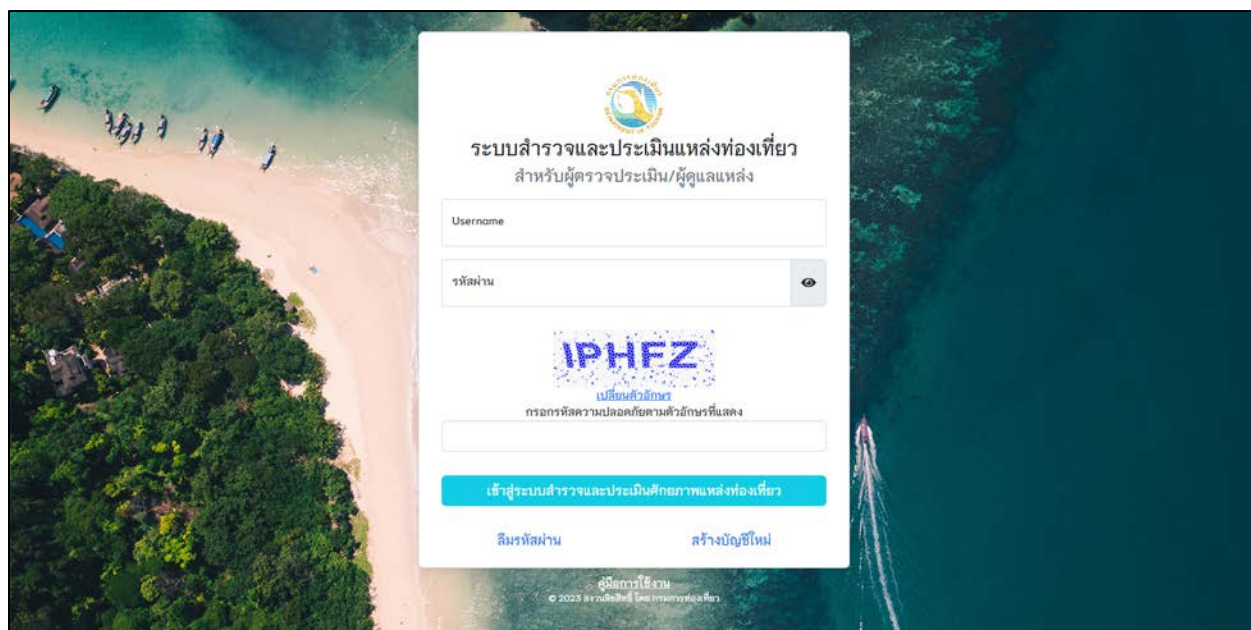

รูปที่ 15 หน้าเข้าสู่ระบบ

4. ลืมรหัสผ่าน

- 1) เข้าไปที่เว็บไซต์ <https://tbs.dot.go.th/> กดปุ่มเมนู “เข้าสู่ระบบสำรวจและประเมินศักยภาพแหล่งท่องเที่ยว”
- 2) กดปุ่ม “ลืมรหัสผ่าน”
- 3) กรอกอีเมลที่แจ้งไว้ในระบบตอนสร้างบัญชีผู้ใช้งาน เพื่อเปลี่ยนรหัสผ่าน กดปุ่ม “ตรวจสอบข้อมูล”

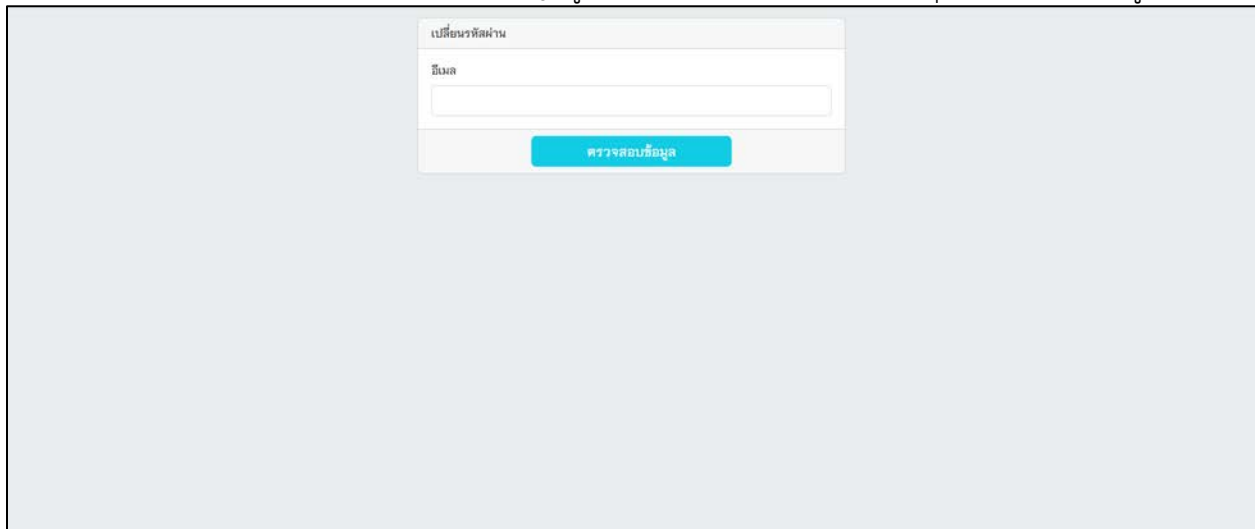

รูปที่ 16 กรอกอีเมลเพื่อแจ้งเปลี่ยนรหัสผ่านใหม่

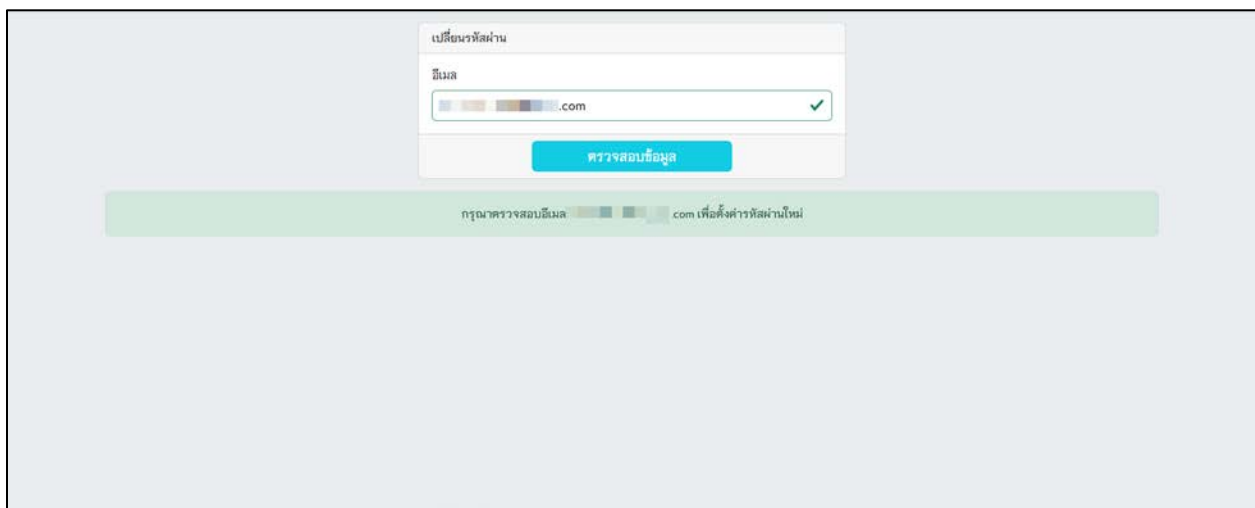

รูปที่ 17 แจ้งตรวจสอบข้อมูลในอีเมล

- 4) ตรวจสอบอีเมลเพื่อตั้งคาร์รหัสผ่านใหม่ โดยลิงก์เปลี่ยนรหัสผ่านจะหมดอายุภายใน 15 นาที กด “คลิกที่นี่”

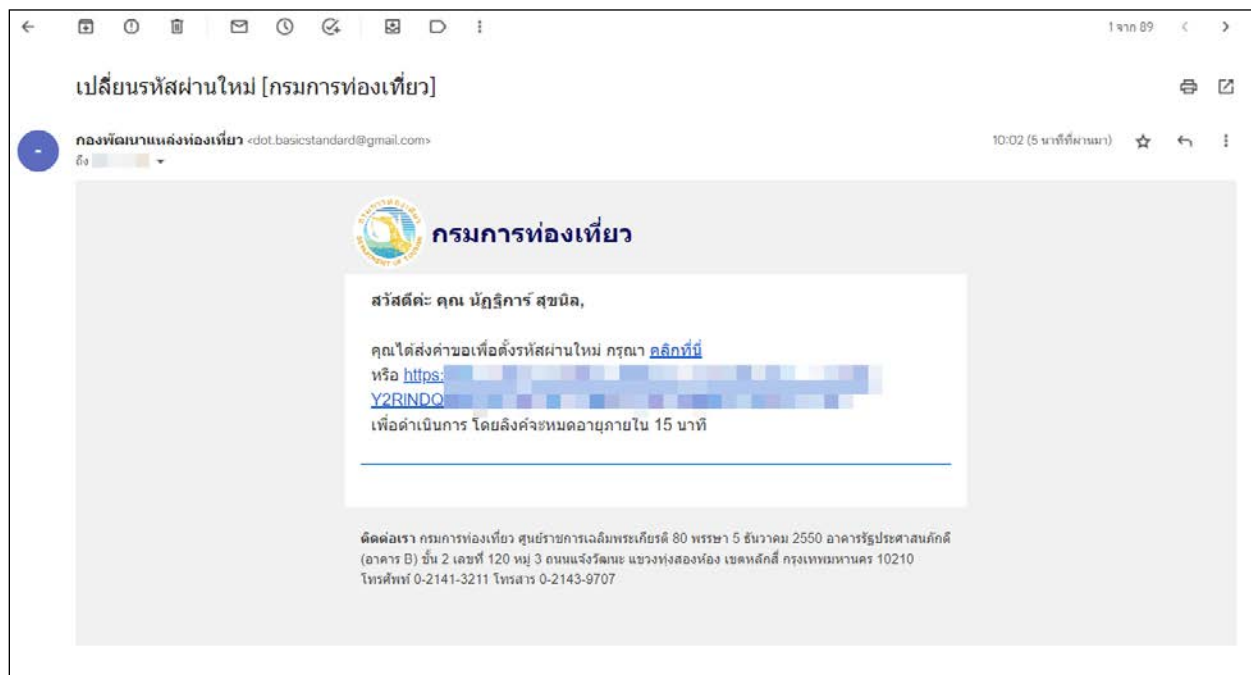

รูปที่ 18 อีเมลแจ้งเปลี่ยนรหัสผ่านใหม่

- 5) กรอกรหัสผ่านใหม่ จากนั้นกดปุ่ม “ส่งรหัสยืนยัน”

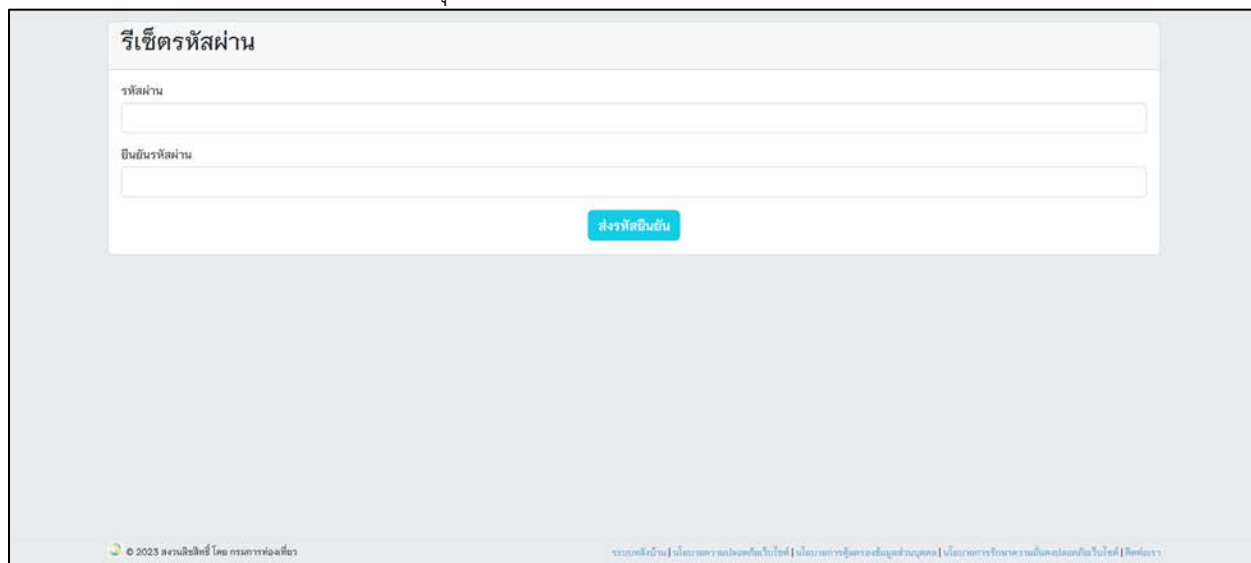

รูปที่ 19 รีเซ็ตรหัสผ่านใหม่

6) จากนั้นระบบจะนำเข้าสู่หน้าจอเข้าสู่ระบบ กรอกชื่อผู้ใช้ และรหัสผ่านใหม่ เพื่อเข้าใช้งานระบบ

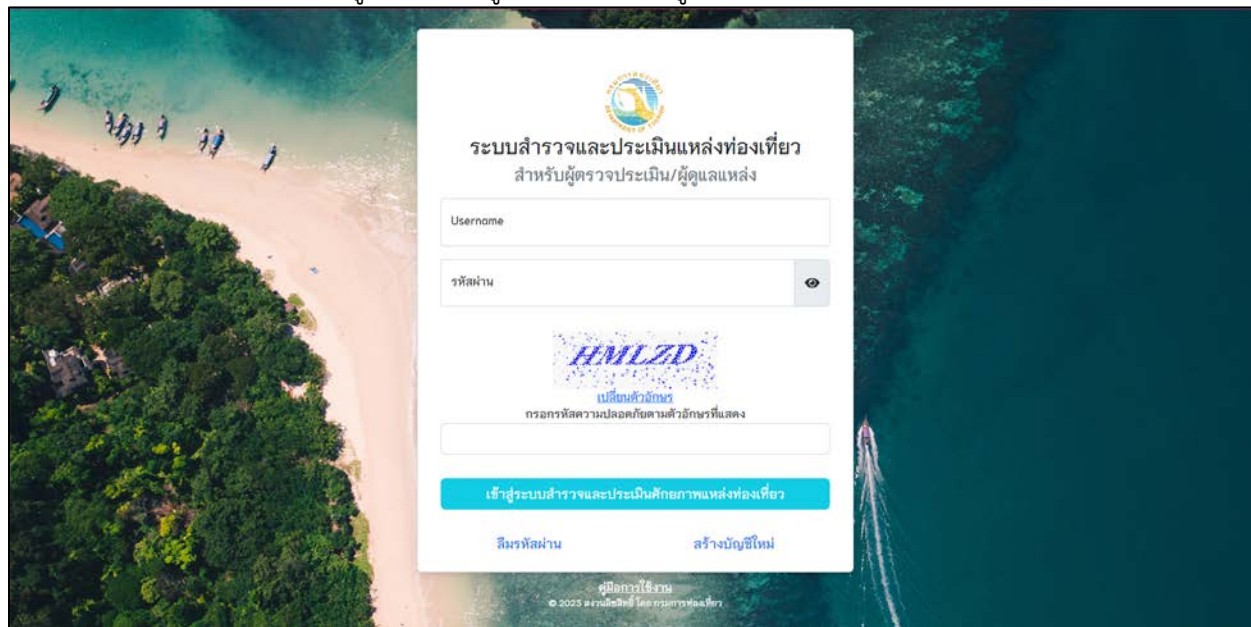

รูปที่ 20 เข้าสู่ระบบด้วยรหัสผ่านใหม่

7) ในกรณีที่ลิงก์การเปลี่ยนรหัสผ่านหมดอายุจะขึ้นแจ้งเตือนให้ทราบ ให้ดำเนินการลิมรหัสผ่านใหม่อีกครั้ง

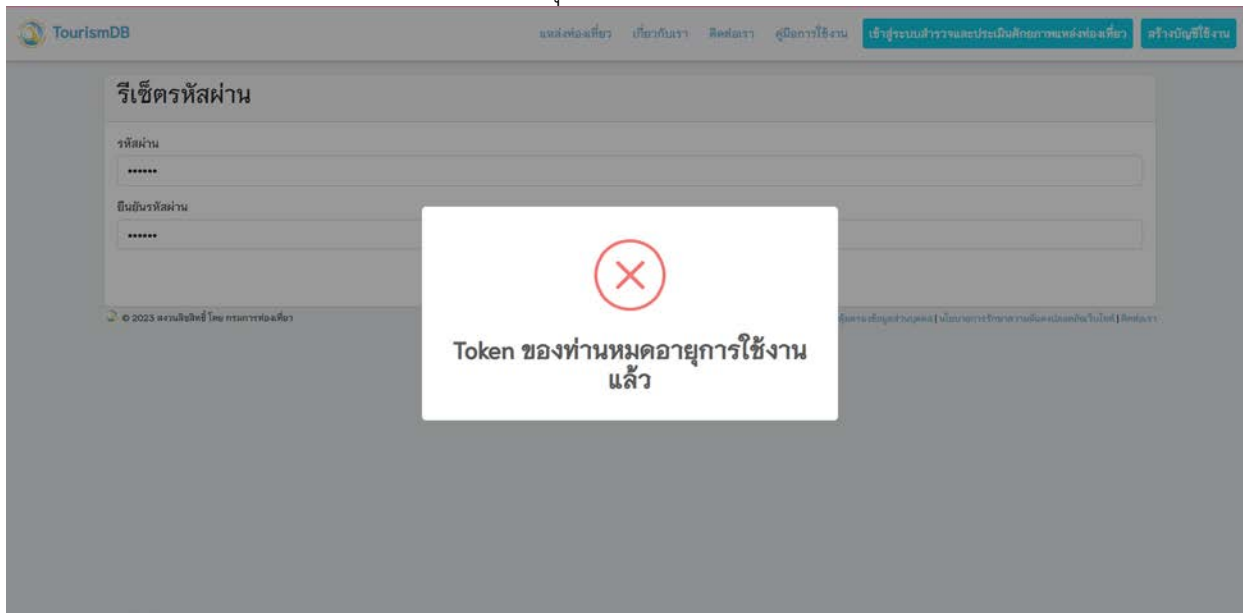

รูปที่ 21 ลิงก์รีเซ็ตรหัสผ่านหมดอายุ

5. เพิ่มแหล่งท่องเที่ยว

1) คลิกตำแหน่งบนแผนที่เพื่อเพิ่มแหล่งท่องเที่ยว

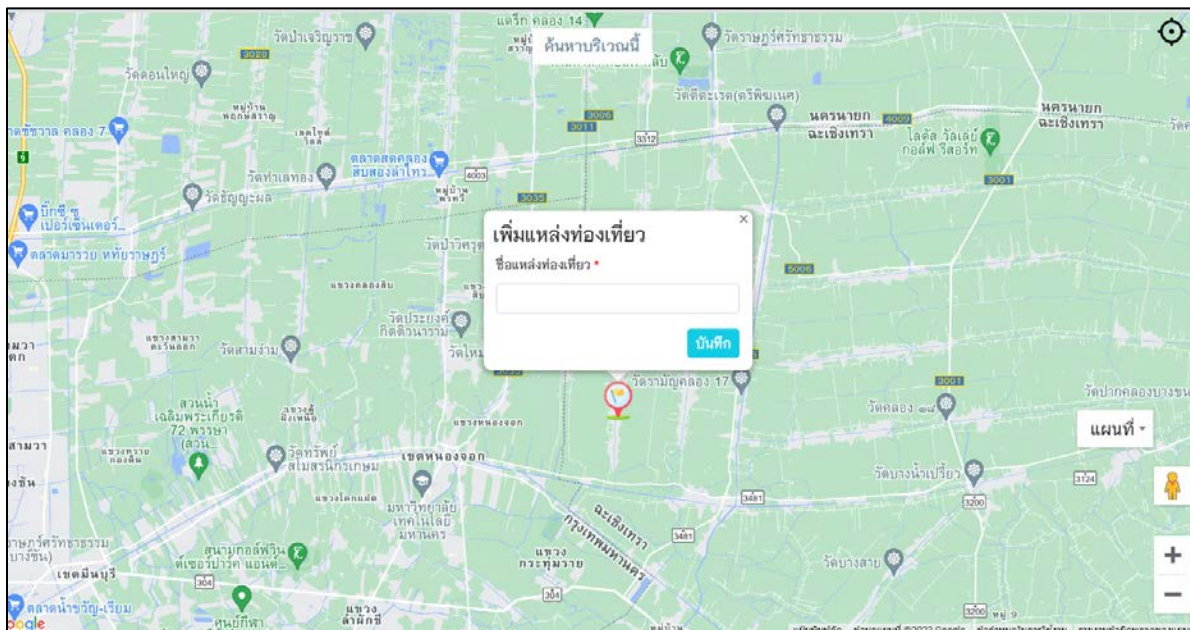

รูปที่ 22 เพิ่มแหล่งท่องเที่ยว

2) กรอกชื่อแหล่งท่องเที่ยว

3) กดปุ่ม “บันทึก” แหล่งท่องเที่ยวที่เพิ่มจะแสดงสถานะแบบร่าง

หมายเหตุ: เพิ่มแหล่งท่องเที่ยว ต้องได้รับการตรวจสอบจากเจ้าหน้าที่กรมการท่องเที่ยวก่อนถึงจะเข้าทำการประเมินได้

รูปที่ 23 เพิ่มรายละเอียดแหล่งท่องเที่ยวแห่งใหม่สถานะแบบร่าง

- 4) กรอกข้อมูลแหล่งท่องเที่ยว (1) แล้วกดปุ่ม “บันทึก”
- 5) กรอกข้อมูลที่อยู่ (2) แล้วกดปุ่ม “บันทึก”
- 6) กรอกประเภท (3) แล้วกดปุ่ม “บันทึก”
- 7) กดปุ่ม  (4) เพื่อเพิ่มรูปภาพ แล้วกดปุ่ม “บันทึก”

▲ แหล่งท่องเที่ยวนี้ยังไม่ได้รับการตรวจสอบ

แบบร่าง

ทุ่งนาวิว

ส่งให้เจ้าหน้าที่ตรวจสอบ

ข้อมูลแหล่งท่องเที่ยว

ที่อยู่

ประเภท

แผนที่ ดาวเทียม

รูปที่ 24 รายละเอียดแหล่งท่องเที่ยวแหล่งใหม่

- 8) เมื่อกรอกข้อมูลครบถ้วนเรียบร้อยแล้ว กดปุ่ม “ส่งให้เจ้าหน้าที่ตรวจสอบ” (5) แหล่งท่องเที่ยวจะเปลี่ยนสถานะเป็น รอเจ้าหน้าที่ตรวจสอบ

แหล่งท่องเที่ยวนี้ยังไม่ได้รับการตรวจสอบ

รอเจ้าหน้าที่ตรวจสอบ

ทุ่งนาวิว

ข้อมูลแหล่งท่องเที่ยว

ทุ่งนาเขียวขจีสุลกุดตา

ที่อยู่ : 345 ตำบลบางปรอก อำเภอเมืองปทุมธานี จังหวัดปทุมธานี 12000

ประเภท : มรดกสร้างสรรค์

ประเภทย่อย : แหล่งท่องเที่ยวเชิงเกษตร

รูปที่ 25 สถานะรอเจ้าหน้าที่ตรวจสอบ

- กรณีที่ยังไม่ได้กดปุ่ม “ส่งให้เจ้าหน้าที่ตรวจสอบ” (5) ข้อมูลแหล่งท่องเที่ยวจะยังอยู่ในสถานะแบบร่าง เจ้าของแหล่งท่องเที่ยวสามารถกลับมาแก้ไขข้อมูลในภายหลังได้ ให้กดที่เมนู “รายการแหล่งท่องเที่ยว”

TBS แหล่งท่องเที่ยว รายการตรวจประเมิน สมาชิกอื่นที่วางค์ - ออกจากระบบ

กรอกชื่อ

จัดการบัญชี

รายการแหล่งท่องเที่ยว

รายงานแจ้งสิทธิ์

ทั้งหมด 1 รายการ

ลำดับ	แหล่งท่องเที่ยว	วันที่แก้ไขล่าสุด	สถานะ
1	ทุ่งนาวิว วันที่สร้างรายการ : 4 กุมภาพันธ์ 2566	4 กุมภาพันธ์ 2566	แบบร่าง

1

รูปที่ 26 รายการท่องเที่ยวสถานะแบบร่าง

- กรณีมีการขอให้แก้ไขแหล่งท่องเที่ยวจะมีสถานะเป็นเจ้าหน้าที่แจ้งแก้ไข ให้ดำเนินการแก้ไข ให้ดำเนินการแก้ไขตามที่เจ้าหน้าที่แจ้งแก้ไข เมื่อแก้ไขเรียบร้อยแล้วให้กดปุ่ม “ส่งให้เจ้าหน้าที่ตรวจสอบ” เพื่อรอเจ้าหน้าที่ตรวจสอบอีกครั้ง

ลำดับ	แหล่งท่องเที่ยว	วันที่แก้ไขล่าสุด	สถานะ
1	ทุ่งนาวิว วันที่สร้างรายการ : 4 กุมภาพันธ์ 2566	4 กุมภาพันธ์ 2566	แจ้งแก้ไข

รูปที่ 27 รายการท่องเที่ยวสถานะแจ้งแก้ไข

⚠ แหล่งท่องเที่ยวนี้ยังไม่ได้รับการตรวจสอบ

เจ้าหน้าที่แจ้งแก้ไข
แก้ไขข้อมูลแหล่งท่องเที่ยวเพิ่มเติม

ทุ่งนาวิว

ส่งให้เจ้าหน้าที่ตรวจสอบ

ข้อมูลแหล่งท่องเที่ยว
ทุ่งนาเขียวขจีสุดลูกดาด

ที่อยู่
345
บางปรอก/เมืองปทุมธานี/ปทุมธานี/12000
กรอกจังหวัด อำเภอ ตำบลหรือรหัสไปรษณีย์

ประเภท
 เกิดขึ้นเองตามธรรมชาติ
ประเภทย่อย :
 เขื่อน/เขื่อน น้ำตก ชายหาด เกาะ แม่น้ำ ถ้ำ ธรณีสัณฐาน
 อุทยาน/คanyon/หน้าผา น้ำพุร้อน ทางธรรมชาติ

รูปที่ 28 ข้อมูลแหล่งท่องเที่ยวสถานะแจ้งแก้ไข

6. อ้างสิทธิ์เป็นเจ้าของแหล่งท่องเที่ยว

- 1) กดปุ่มเมนู “แหล่งท่องเที่ยว”
- 2) กดปุ่ม “ค้นหาบริเวณนี้” เพื่อแสดงแหล่งท่องเที่ยวใกล้เคียง
- 3) กดดูรายละเอียดแหล่งท่องเที่ยว
- 4) กดปุ่ม “อ้างสิทธิ์ดูแล” เพื่ออ้างสิทธิ์เป็นเจ้าของแหล่งท่องเที่ยวจากรายการแหล่งท่องเที่ยวที่แสดง

ทุ่งนาวิว

ผลการประเมินแหล่งท่องเที่ยว

ไตรมาส เลือกไตรมาส ปี พ.ศ. เรียกใช้งาน

ข้อมูลแหล่งท่องเที่ยว

ทุ่งนาวังเขียวขลุกลูกตา

ที่อยู่ : 345 ตำบลบางปรอก อำเภอเมืองปทุมธานี จังหวัดปทุมธานี 12000

ประเภท : มนุษย์สร้างขึ้น

ประเภทย่อย : แหล่งท่องเที่ยวเชิงเกษตร

รูปที่ 29 อ้างสิทธิ์แหล่งท่องเที่ยวจากเมนู “แหล่งท่องเที่ยว”

รายการอ้างสิทธิ์ดูแลแหล่งท่องเที่ยว

กรอกชื่อแหล่งท่องเที่ยว ค้นหา

ทั้งหมด 1 รายการ

ลำดับ	แหล่งท่องเที่ยวที่อ้างสิทธิ์	วันที่ขอสิทธิ์	เจ้าหน้าที่ผู้ตรวจสอบ	สถานะ
1	ทุ่งนาวิว วันที่ได้รับสิทธิ์:	3 เมษายน 2566		ตรวจสอบ

รูปที่ 30 สถานะรอดตรวจสอบการอ้างสิทธิ์

5) เมื่อเจ้าหน้าที่ตรวจสอบเรียบร้อยแล้ว จะได้รับสถานะให้สิทธิ์ดูแลและแจ้งทางอีเมล ดังภาพด้านล่าง

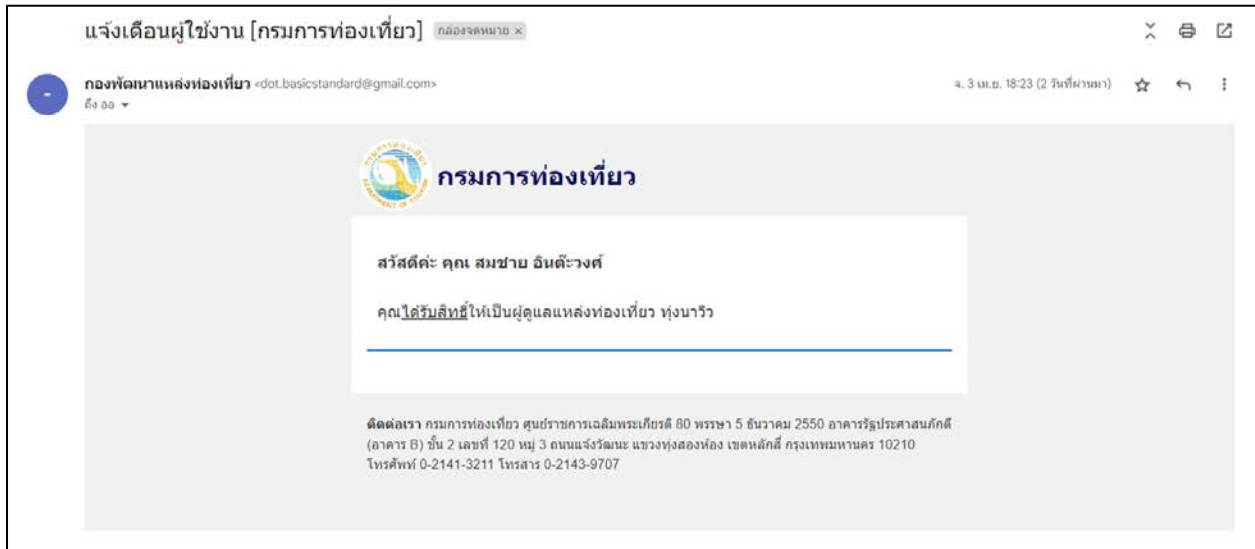

รูปที่ 31 อีเมลแจ้งได้รับสิทธิ์เป็นผู้ดูแลแหล่งท่องเที่ยว

6) ไปที่เมนู รายการอ้างอิงสิทธิ์ เพื่อดูแลแหล่งท่องเที่ยวที่ได้ทำการอ้างอิงสิทธิ์

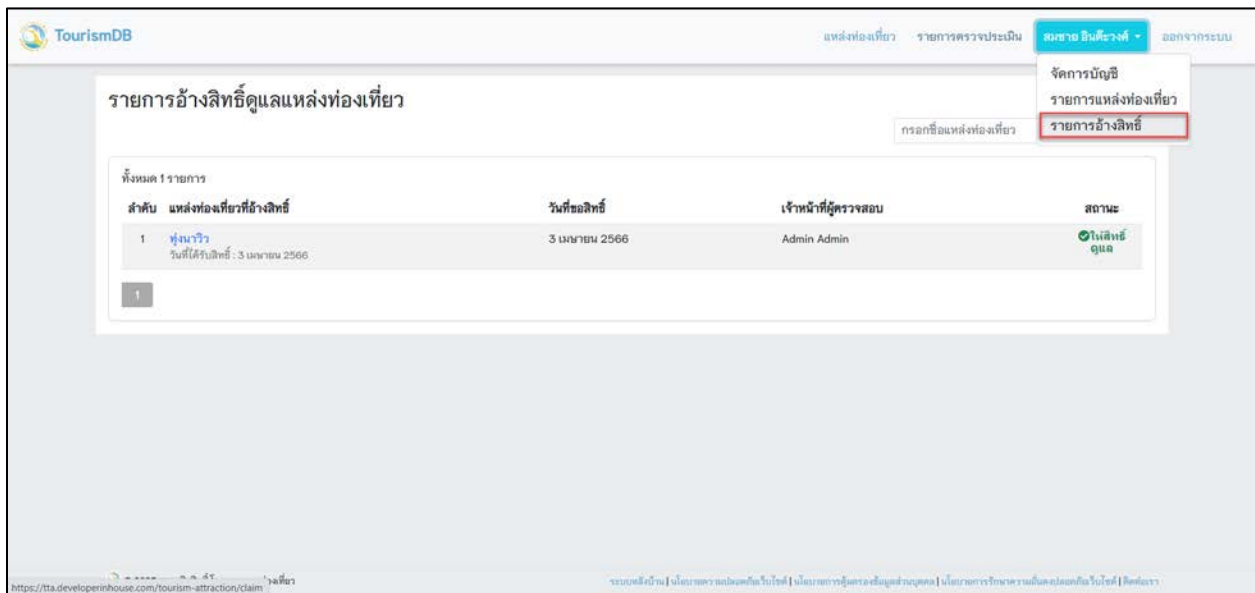

รูปที่ 32 เมนูรายการอ้างอิงสิทธิ์

ระบบจะพาไปยังหน้าจอรายการอ้างอิงสัญลักษณ์แหล่งท่องเที่ยว ดังภาพด้านล่าง

ลำดับ	แหล่งท่องเที่ยวที่อ้างอิง	วันที่ขอลิขิต์	เจ้าหน้าที่ผู้ตรวจสอบ	สถานะ
1	ทุ่งนาวิว วันที่ได้รับลิขิต์ : 3 เมษายน 2566	3 เมษายน 2566	Admin Admin	ในสิทธิ์ดูแล

รูปที่ 33 สถานะให้สิทธิ์ดูแล

7) เมื่อกดเข้าไปดูรายละเอียด จากปุ่ม “อ้างอิง” จะเปลี่ยนเป็น “ผู้ดูแลแหล่งท่องเที่ยว” ดังภาพด้านล่าง

ทุ่งนาวิว

ผู้ดูแลแหล่งท่องเที่ยว | ตรวจประเมิน

ผลการประเมินแหล่งท่องเที่ยว

ไตรมาส: เลือกไตรมาส | ปี พ.ศ. | เลือกรายงาน

ข้อมูลแหล่งท่องเที่ยว

ทุ่งนากร้างเขียวขจีสุดลูกคดา

ที่อยู่: 345 บางปรอก/เมืองปทุมธานี/ปทุมธานี/12000

ประเภท: เกิดขึ้นเองตามธรรมชาติ

ประเภทย่อย:

รูปที่ 34 ผู้ดูแลแหล่งท่องเที่ยว

7. แก้ไขรายละเอียดแหล่งท่องเที่ยว

หมายเหตุ: ต้องเข้าสู่ระบบและเป็นผู้ดูแลแหล่งท่องเที่ยวจึงจะสามารถแก้ไขแหล่งท่องเที่ยวได้ หากยังไม่ได้เป็นผู้ดูแลแหล่งท่องเที่ยวให้ทำการอ้างสิทธิ์

- 1) กดที่เมนู ชื่อผู้ใช้ จะปรากฏเมนูย่อย
- 2) เลือกเมนูย่อย “รายการแหล่งท่องเที่ยว”

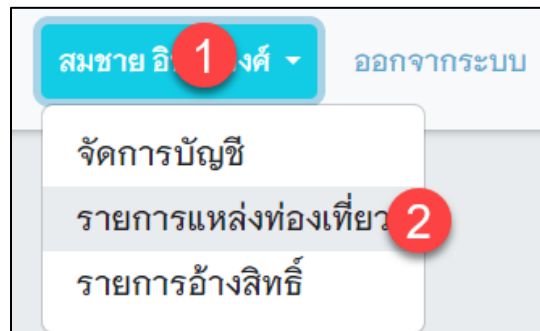

รูปที่ 35 รายการแหล่งท่องเที่ยว

รูปที่ 36 รายการแหล่งท่องเที่ยว

3) กดเลือกแหล่งท่องเที่ยวที่ต้องการแก้ไข จะปรากฏหน้าจอ ดังภาพด้านล่าง

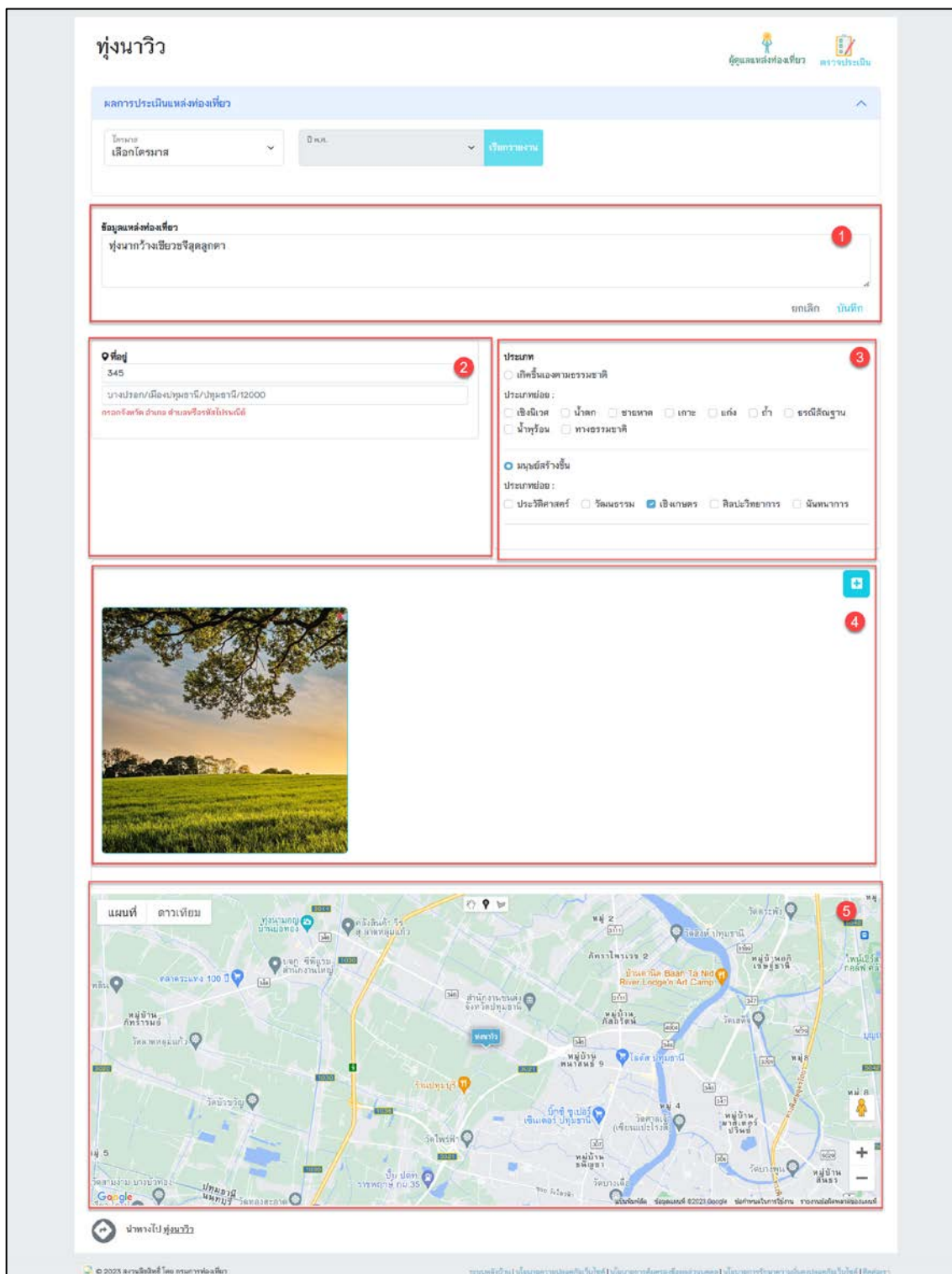

รูปที่ 37 หน้ารายละเอียดแหล่งท่องเที่ยว

- หมายเลข 1 ส่วนแก้ไขรายละเอียดแหล่งท่องเที่ยว
- หมายเลข 2 ส่วนแก้ไขรายละเอียดที่อยู่
- หมายเลข 3 ส่วนแก้ไขประเภทแหล่งท่องเที่ยว
- หมายเลข 4 ส่วนแก้ไขรูปภาพแหล่งท่องเที่ยว
- หมายเลข 5 ส่วนผลการประเมินแหล่งท่องเที่ยว

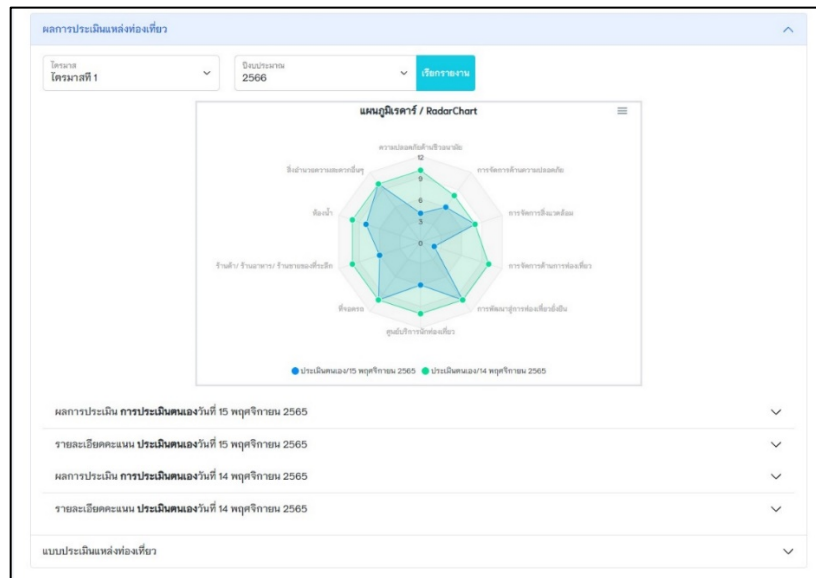

รูปที่ 38 ผลการประเมินแหล่งท่องเที่ยว

- หมายเลข 6 ส่วนแก้ไขพิกัดแหล่งท่องเที่ยว
- กดปุ่มด้านบนของแผนที่ เพื่อมาร์คจุดหรือวาด Polygon

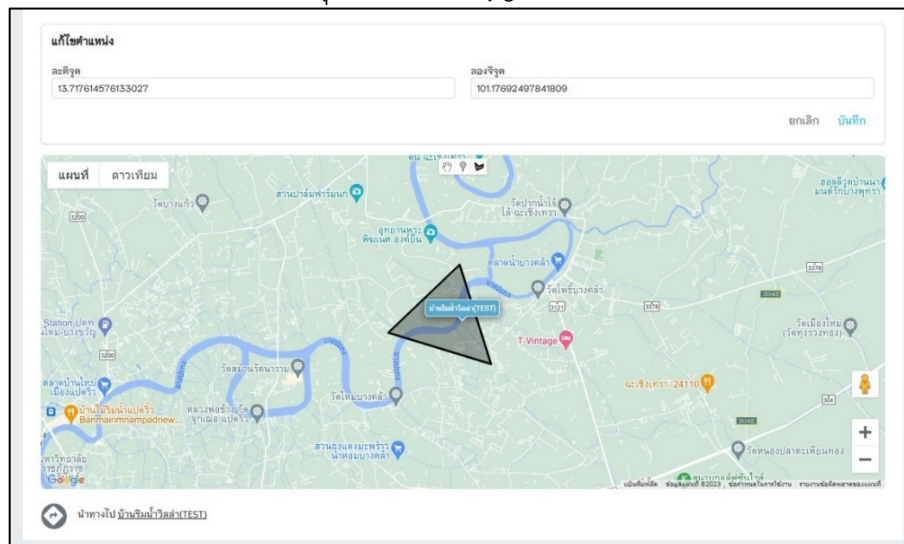

รูปที่ 39 แก้ไขพิกัดแหล่งท่องเที่ยว

หมายเหตุ: ต้องทำการมาร์คจุด หรือ วาด Polygon ก่อนพิกัดของแหล่งท่องเที่ยวจึงจะปรากฏ ตามรูปที่ 25

8. ตรวจสอบประเมินแหล่งท่องเที่ยวจากเมนู “แหล่งท่องเที่ยว”

- 1) กดปุ่มเมนู “แหล่งท่องเที่ยว”
- 2) กดปุ่ม “ค้นหาบริเวณนี้” เพื่อแสดงแหล่งท่องเที่ยวใกล้เคียง
- 3) เลือกแหล่งท่องเที่ยว และกดดูรายละเอียดแหล่งท่องเที่ยว
- 4) กดปุ่ม “ตรวจสอบประเมิน” เพื่อตรวจสอบประเมินแหล่งท่องเที่ยวจากรายการแหล่งท่องเที่ยวที่แสดง

บ้านริมน้ำวิลล่า(TEST)

ผลการประเมินแหล่งท่องเที่ยว

ไตรมาส: เลือกไตรมาส | ปีพ.ศ.: | [เรียกหาข้อมูล](#)

ข้อมูลแหล่งท่องเที่ยว

แหล่งท่องเที่ยวแห่งใหม่ สร้างขึ้นวิลล่า แก้วไชยรายละเอียด

ที่อยู่: 43 ตำบลบางปะกง อำเภอบางปะกง จังหวัดฉะเชิงเทรา 24130

ประเภท: มนุษย์สร้างขึ้น
ประเภทย่อย: -

รูปที่ 40 หน้ารายละเอียดแหล่งท่องเที่ยว

- 5) กดปุ่ม “บันทึกเป็นแบบร่าง” ในกรณีทำแบบประเมินไม่เสร็จ หรือเพื่อบันทึกข้อมูลไว้ก่อนและยังไม่ต้องการส่งแบบประเมิน

หมายเหตุ: รายการที่บันทึกหรือบันทึกเป็นแบบร่าง สามารถเข้าดูได้ที่เมนู “รายการตรวจประเมิน” หรือ กดปุ่มเมนู ชื่อผู้ใช้งานที่เข้าใช้งานในขณะนั้น เลือกรายการ “รายการตรวจประเมิน”

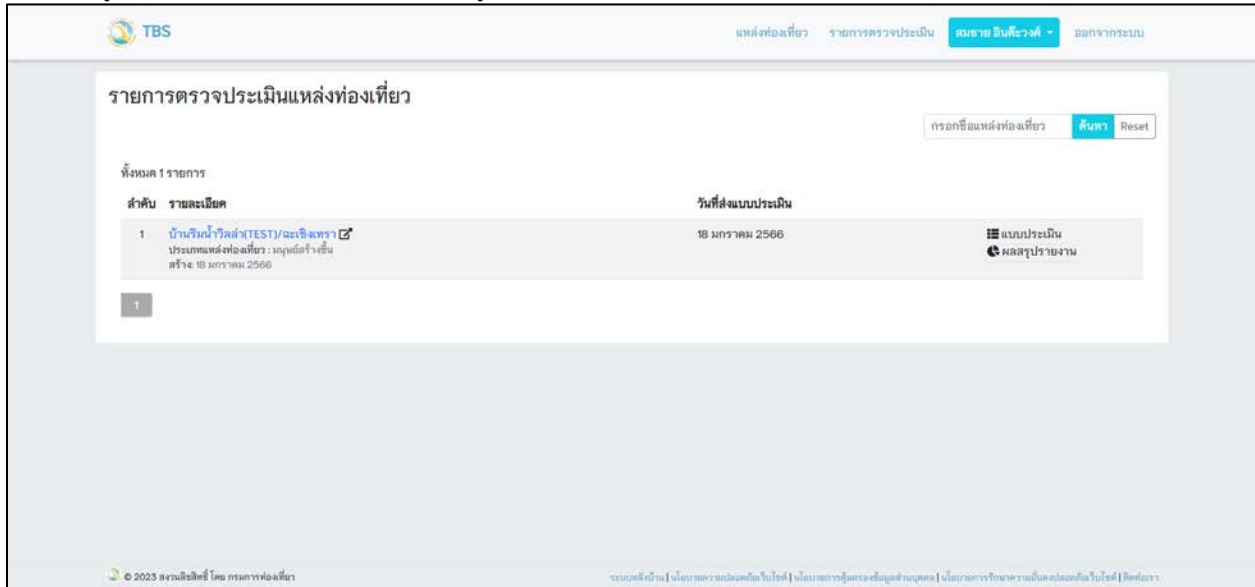

รูปที่ 42 หน้ารายการตรวจประเมิน

- 6) กดปุ่ม “บันทึก” หลังจากทำแบบประเมินเสร็จสิ้นและต้องการส่งแบบประเมิน
7) ในกรณีที่ประเมินไม่ครบทุกข้อระบบจะแจ้งเตือนให้ทำแบบประเมินให้ครบถ้วน

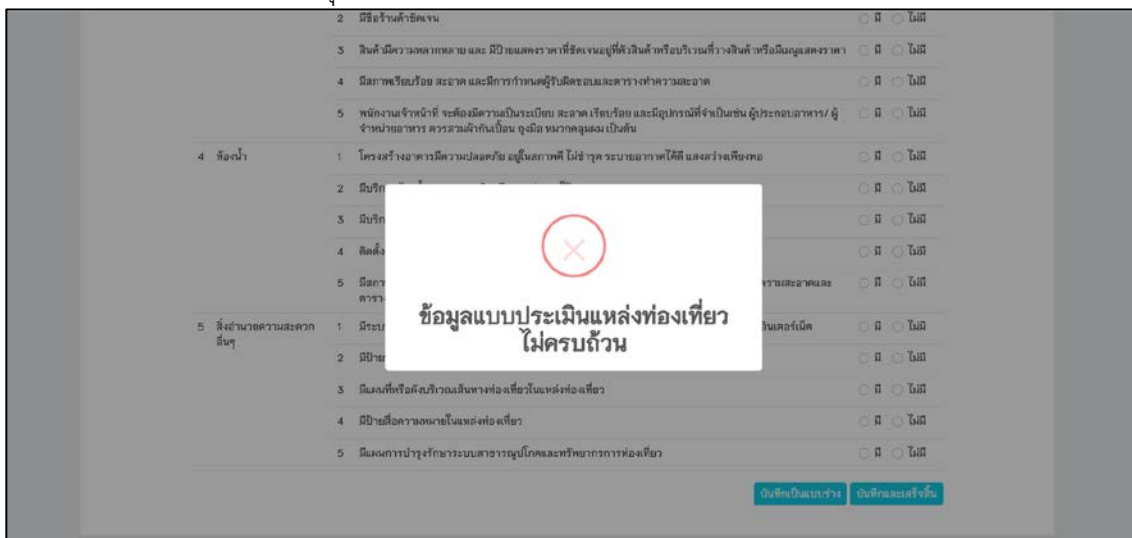

รูปที่ 43 แจ้งเตือนลงข้อมูลแบบประเมินไม่ครบถ้วน

	3	สินค้ามีความหลากหลาย และมีป้ายแสดงราคาที่ชัดเจนอยู่ที่ตัวสินค้าหรือบริเวณข้างสินค้ามีเมนูแสดงราคา	<input checked="" type="checkbox"/>	<input type="checkbox"/>	ไม่มี	
	4	มีสภาพเรียบร้อย สะอาด และมีการกำหนดผู้รับผิดชอบและตารางทำความสะอาด	<input checked="" type="checkbox"/>	<input type="checkbox"/>	ไม่มี	
	5	พนักงานเจ้าหน้าที่ จะต้องมีความเป็นระเบียบ สะอาด เรียบร้อย และมีอุปกรณ์ที่จำเป็นเช่น ผู้ประกอบอาหาร/ ผู้จำหน่ายอาหาร ควรสวมผ้ากันเปื้อน ถุงมือ หมวกคลุมผม เป็นต้น	<input checked="" type="checkbox"/>	<input type="checkbox"/>	ไม่มี	
4	ห้องน้ำ	1	โครงสร้างอาคารมีความปลอดภัย อยู่ในสภาพดี ไม่ชำรุด ระบายอากาศได้ดี และสว่างเพียงพอ	<input checked="" type="checkbox"/>	<input type="checkbox"/>	ไม่มี
		2	มีบริการห้องน้ำแยกชาย-หญิง เพียงพอต่อการใช้งาน	<input checked="" type="checkbox"/>	<input type="checkbox"/>	ไม่มี
		3	มีบริการห้องน้ำสำหรับผู้พิการหรือผู้สูงอายุ (ราวจับ ทางลาด พื้นลาดของ حمامหรือห้องน้ำ)	<input checked="" type="checkbox"/>	<input type="checkbox"/>	ไม่มี
		4	ติดตั้งสุขภัณฑ์ และอุปกรณ์ห้องน้ำ เหมาะสม เพียงพอ อยู่ในสภาพดีหรือใช้งานได้	<input checked="" type="checkbox"/>	<input type="checkbox"/>	ไม่มี
		5	มีสภาพเรียบร้อยเป็นระเบียบ สะอาด ถูกสุขลักษณะ และมีการกำหนดผู้รับผิดชอบในการดูแลความสะอาดและตารางทำความสะอาด	<input checked="" type="checkbox"/>	<input type="checkbox"/>	ไม่มี
5	สิ่งอำนวยความสะดวกอื่นๆ	1	มีระบบสาธารณูปโภคที่เพียงพอต่อการให้บริการของนักท่องเที่ยว เช่น น้ำใช้, ไฟฟ้า, สัญญาณอินเตอร์เน็ต	<input checked="" type="checkbox"/>	<input type="checkbox"/>	ไม่มี
		2	มีป้ายบอกทิศทางสิ่งไปยังจุดท่องเที่ยวในแหล่งท่องเที่ยว	<input checked="" type="checkbox"/>	<input type="checkbox"/>	ไม่มี
		3	มีแผนที่หรือผังบริเวณเส้นทางท่องเที่ยวในแหล่งท่องเที่ยว	<input checked="" type="checkbox"/>	<input type="checkbox"/>	ไม่มี
		4	มีป้ายสื่อความหมายในแหล่งท่องเที่ยว	<input checked="" type="checkbox"/>	<input type="checkbox"/>	ไม่มี
		5	มีแผนการบำรุงรักษาสาธารณูปโภคและทรัพยากรการท่องเที่ยว	<input checked="" type="checkbox"/>	<input type="checkbox"/>	ไม่มี

รูปที่ 44 บังคับกรอกข้อมูลให้ครบถ้วน

หมายเหตุ: เมื่อกดปุ่ม “บันทึก” จะเป็นการบันทึกผลในไตรมาส นั้น ๆ หากผู้ใช้งานเป็นเจ้าของแหล่งท่องเที่ยว จะสามารถทำแบบประเมินได้เรื่อย ๆ ในรูปแบบ การประเมินตนเอง หากไม่ใช่เจ้าของแหล่งท่องเที่ยว จะไม่สามารถส่งแบบประเมินได้

แบบประเมินแหล่งท่องเที่ยว บ้านริมน้ำวิลล่า(TEST)/ฉะเชิงเทรา		ดูผลการประเมิน	ดาวน์โหลด	แจ้งแก้ไข		
การบริหารจัดการ						
1	ความปลอดภัยด้านชีวอนามัย	1	ได้รับการรับรองมาตรฐาน SHA หรือ SHA Plus หรือ SHA Extra Plus	<input checked="" type="checkbox"/>	<input type="checkbox"/>	ไม่มี
		2	ได้รับมาตรฐานความสะอาดปลอดภัยป้องกันโควิด-19 มีชุดยาสำรอง 1 มาตรฐาน เช่น stop COVID	<input checked="" type="checkbox"/>	<input type="checkbox"/>	ไม่มี
		3	ปฏิบัติตามมาตรการป้องกัน ส่งแบบประเมินแล้ว	<input checked="" type="checkbox"/>	<input type="checkbox"/>	ไม่มี
		4	มีการกำหนดจำนวนนักท่องเที่ยวต่อช่วงเวลา เช่น กำหนดจำนวนนักท่องเที่ยวต่อรถบริการ	<input type="checkbox"/>	<input checked="" type="checkbox"/>	ไม่มี
		5	มีการใช้เทคโนโลยีหรือการจัดการสินค้า เช่น การโฆษณาประชาสัมพันธ์ การชำระค่าสินค้าและบริการ	<input type="checkbox"/>	<input checked="" type="checkbox"/>	ไม่มี
2	การจัดการด้านความปลอดภัย	1	มีการใช้ข้อมูล ระบบปฏิบัติการ เช่น เจ้าหน้าที่ใช้ข้อมูล แผนที่ ข้อมูลนักท่องเที่ยว	<input checked="" type="checkbox"/>	<input type="checkbox"/>	ไม่มี
		2	อุปกรณ์ต่างๆ ที่ให้บริการในแหล่งท่องเที่ยว ต้องเป็นวัสดุที่แข็งแรง สะอาด อยู่ในสภาพดีไม่ชำรุด	<input checked="" type="checkbox"/>	<input type="checkbox"/>	ไม่มี
		3	มีข้อมูลติดต่อสถานที่สำคัญ เช่น เบอร์โทรศัพท์ฉุกเฉิน สถานพยาบาล สถานที่ตำรวจและมีอุปกรณ์สื่อสารสำหรับติดต่อขอความช่วยเหลือกรณีเกิดเหตุฉุกเฉินที่สถาน ราชการ มีประสิทธิภาพ	<input checked="" type="checkbox"/>	<input type="checkbox"/>	ไม่มี
		4	มีสื่อประชาสัมพันธ์ในเส้นทางท่องเที่ยว	<input checked="" type="checkbox"/>	<input type="checkbox"/>	ไม่มี
		5	มีระบบหรือแผนการของอุปกรณ์ด้านความปลอดภัยในแหล่งท่องเที่ยว และมีการดำเนินการตามแผนข้อนี้ได้ ส่วนหนึ่ง	<input checked="" type="checkbox"/>	<input type="checkbox"/>	ไม่มี

รูปที่ 45 ตรวจประเมินเรียบร้อยแล้ว

ในกรณีที่แหล่งท่องเที่ยวที่ต้องการตรวจประเมินได้มีการตรวจประเมินในไตรมาสที่แล้ว จะปรากฏหน้าจอ ดังภาพด้านล่าง

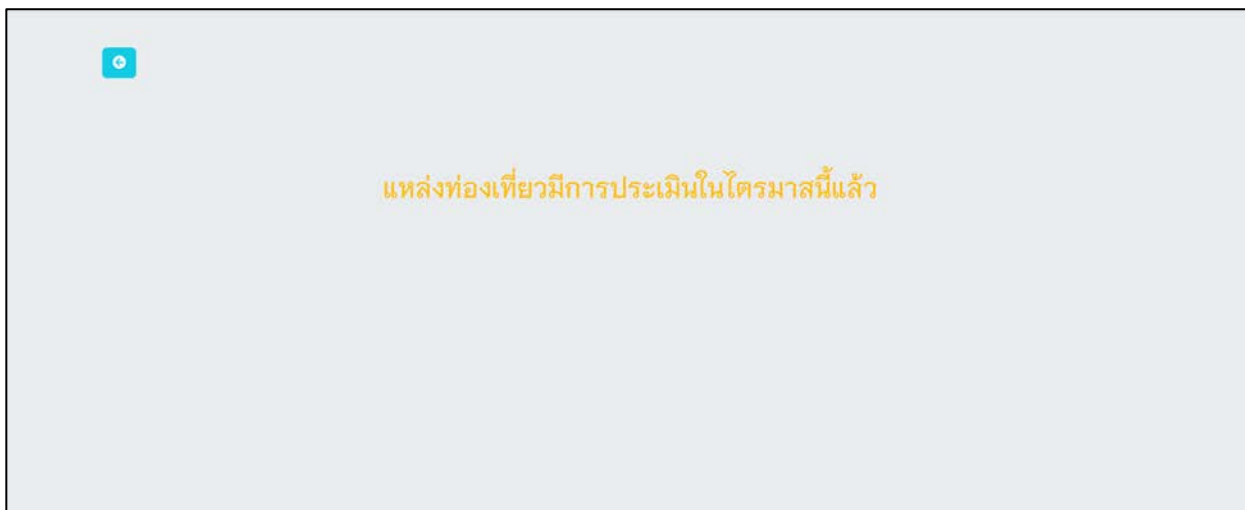

รูปที่ 46 แหล่งท่องเที่ยวที่มีการประเมินแล้ว

9. รายการตรวจประเมินแหล่งท่องเที่ยว

1) กดที่เมนู “รายการตรวจประเมิน” จะปรากฏหน้าจอ ดังภาพด้านล่าง

รูปที่ 47 รายการตรวจประเมินแหล่งท่องเที่ยว

2) กดปุ่ม **แบบประเมิน** จะแสดงรายละเอียดแบบประเมินแหล่งท่องเที่ยว ดังนี้

รูปที่ 48 แบบประเมิน

2.1) กดปุ่ม “ดูผลการประเมิน” จะแสดงรายละเอียดผลการประเมิน ซึ่งสามารถส่งออกผลการประเมินในรูปแบบ PDF ได้ โดยกดที่ปุ่ม Export PDF

ผลประเมิน บ้านริมน้ำวิลล่า (TEST) / ฉะเชิงเทรา
แผนภูมิเรดาร์ / RadarChart

ดัชนีชี้วัด	คะแนน
ความปลอดภัยด้านชีวิตและทรัพย์สิน	10
การบริการที่มีคุณภาพ	10
การบริการที่สะอาด	10
การบริการที่ปลอดภัย	10
การบริการที่รวดเร็ว	10
การบริการที่คุ้มค่า	10
การบริการที่ประทับใจ	10
การบริการที่ประทับใจ	10
การบริการที่ประทับใจ	10
การบริการที่ประทับใจ	10
การบริการที่ประทับใจ	10
การบริการที่ประทับใจ	10

ผลการประเมินไตรมาสที่ 1/2566

ครึ่งปี	ผลประเมิน	คะแนน
1/4	ผ่าน	82.53

ความปลอดภัยด้านชีวิตและทรัพย์สิน	การจัดการด้านความปลอดภัย	การจัดการสิ่งแวดล้อม	การจัดการด้านความปลอดภัย	การพัฒนาผู้ประกอบการท่องเที่ยว	ศูนย์บริการนักท่องเที่ยว	สิ่งจูงใจ	ร้านค้า/ร้านค้าขายของที่ระลึก	ห้องน้ำ	สิ่งอำนวยความสะดวกอื่นๆ
6	8	4	6	10	10	10	6	10	10

หมายเหตุ: คะแนนที่มีสีแดงแสดงว่าไม่ผ่านเกณฑ์

ข้อเสนอแนะในการพัฒนาแหล่งท่องเที่ยว ที่ควรปรับปรุง

- มีการจัดการขยะมูลฝอยให้มีที่ถูกต้องอย่างสม่ำเสมอ ไม่มีขยะค้าง เช่น การขอรับกระดาษ, การคัดกรอง, การนำกลับมาใช้ซ้ำ, การนำกลับมาใช้ใหม่
- มีระบบการบำบัดน้ำเสีย หรือการส่งผลกระทบต่อสิ่งแวดล้อม
- มีกิจกรรมประเพณีและพิธีกรรมที่มีการดำเนินการอย่างบูรณาการ เช่น มีกิจกรรมประเพณี-พิธีกรรม, วัฒนธรรมการบริการที่ดีและการใช้ประโยชน์ประเพณีวัฒนธรรม

เกณฑ์คะแนน

คะแนน	ระดับ
<= 60	ไม่ผ่านเกณฑ์
61-70	ดี
71-80	ดีมาก
81-100	ดีเยี่ยม

Export to PDF

รูปที่ 49 หน้าจอผลการตรวจประเมิน

2.2) กดปุ่ม “ดาวน์โหลด” จะส่งออกผลการประเมินในรูปแบบ Word

ผลคะแนนแต่ละด้าน

ความปลอดภัยด้านชีวิตและทรัพย์สิน	การจัดการด้านความปลอดภัย	การจัดการสิ่งแวดล้อม	การจัดการด้านความปลอดภัย	การพัฒนาผู้ประกอบการท่องเที่ยว	ศูนย์บริการนักท่องเที่ยว	สิ่งจูงใจ	ร้านค้า/ร้านค้าขายของที่ระลึก	ห้องน้ำ	สิ่งอำนวยความสะดวกอื่นๆ
6	8	4	6	10	10	10	6	10	10

แบบประเมินแหล่งท่องเที่ยว บ้านริมน้ำวิลล่า (TEST) / ฉะเชิงเทรา

การบริหารจัดการ	รายละเอียด	ผลการประเมิน
1 ความปลอดภัยด้านชีวิตและทรัพย์สิน	1. ได้รับการรับรองมาตรฐาน SHA หรือ SHA Plus หรือ SHA Extra Plus	<input checked="" type="checkbox"/> ดี <input type="checkbox"/> ไม่ดี
	2. ได้รับความรู้ความเข้าใจเกี่ยวกับโควิด-19 ซึ่งๆ อย่างน้อย 1 มาตรการ เช่น 1m stop COVID	<input checked="" type="checkbox"/> ดี <input type="checkbox"/> ไม่ดี
	3. ปฏิบัติตามมาตรการป้องกันโรค COVID-19	<input checked="" type="checkbox"/> ดี <input type="checkbox"/> ไม่ดี
	4. มีการกำหนดจำนวนนักท่องเที่ยวต่อช่วงเวลา เช่น กำหนดจำนวนนักท่องเที่ยวต่อรถจักรยานยนต์	<input type="checkbox"/> ดี <input checked="" type="checkbox"/> ไม่ดี
	5. มีการใช้เทคโนโลยีหรือมาตรการกีดกัน เงิน การโฆษณาประชาสัมพันธ์ การแชร์ข้อมูลในโซเชียลมีเดีย	<input type="checkbox"/> ดี <input type="checkbox"/> ไม่ดี
2 การจัดการด้านความปลอดภัย	1. มีการฝึกอบรม พนักงาน/ผู้ให้บริการ เช่น เจ้าหน้าที่ให้ข้อมูล พนักงาน สื่อมวลชนเกี่ยวกับนักท่องเที่ยว	<input checked="" type="checkbox"/> ดี <input type="checkbox"/> ไม่ดี
	2. อุปกรณ์ต่างๆ ที่ให้บริการในแหล่งท่องเที่ยว ต้องเป็นวัสดุที่แข็งแรง สะอาด อยู่ในสภาพที่ไม่ชำรุด	<input checked="" type="checkbox"/> ดี <input type="checkbox"/> ไม่ดี

รูปที่ 50 เอกสารผลการตรวจประเมิน

2.3) กดปุ่ม “แจ้งแก้ไข” เมื่อต้องการขอแก้ไขแบบประเมินที่ส่งไปเรียบร้อยแล้ว

รูปที่ 51 หน้าจอแจ้งแก้ไขแบบตรวจประเมิน

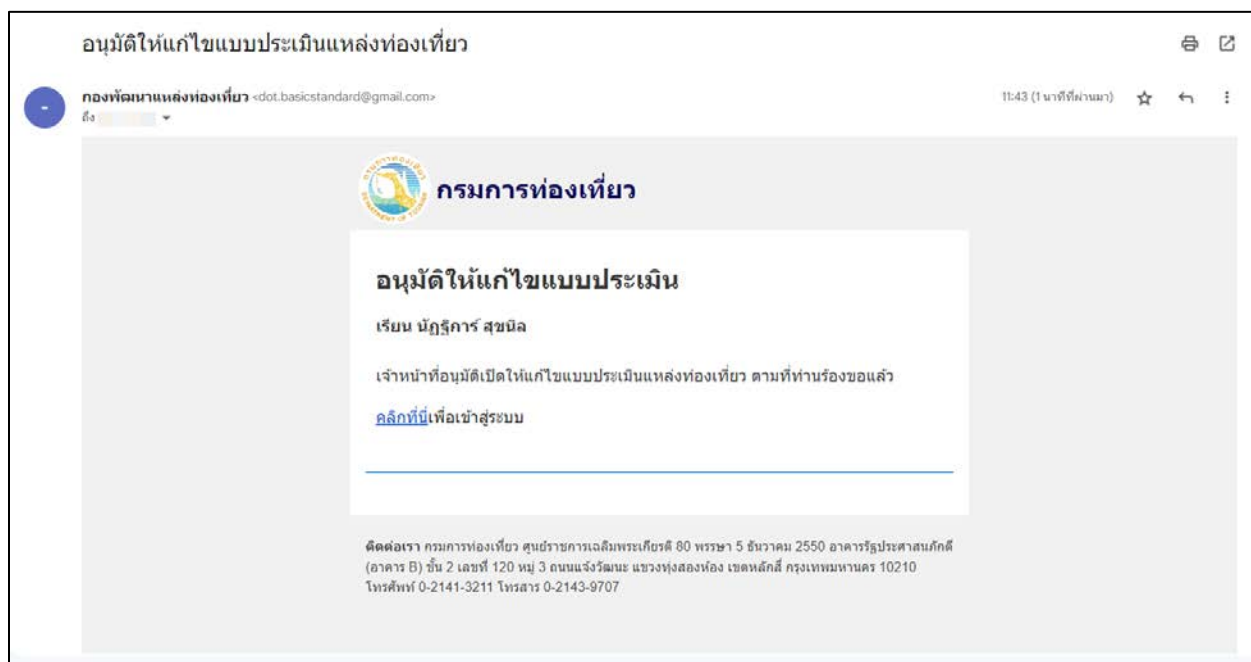

รูปที่ 52 กรมการท่องเที่ยวอนุมัติให้แก้ไขแบบประเมิน

เมื่อกรมการท่องเที่ยวอนุมัติให้แก้ไขแบบประเมินเรียบร้อยแล้ว ให้ผู้ตรวจประเมินเข้าตรวจประเมินได้ตามปกติ

3) กดปุ่ม **ผลสรุปรายงาน** จะแสดงข้อมูลผลสรุปแบบประเมิน ดังภาพด้านล่าง โดยสามารถกดปุ่ม

Export to PDF

เพื่อดาวน์โหลดไฟล์ PDF

รูปที่ 53 ผลการตรวจประเมิน

10. แก้ไขข้อมูลส่วนตัว

- 1) ไปที่เมนูจัดการบัญชี
- 2) กรอกข้อมูลที่ส่วนตัวที่ต้องการแก้ไข
- 3) กดปุ่ม “บันทึก”

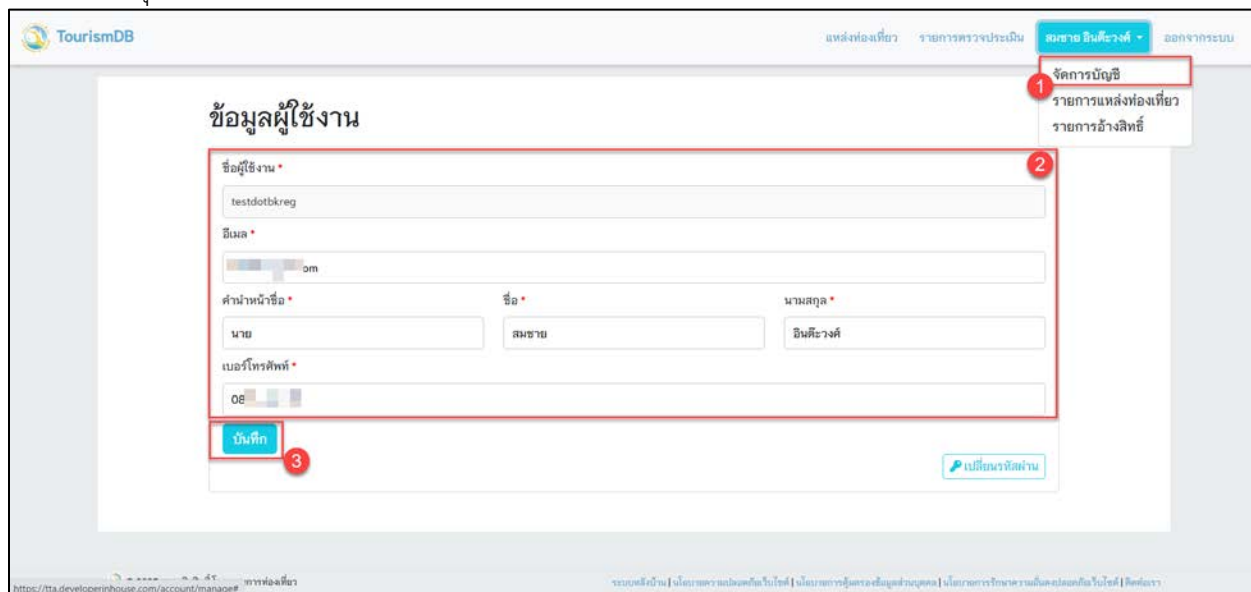

ชื่อผู้ใช้งาน *

testdotbkreg

อีเมล *

[redacted]@om

คำนำหน้าชื่อ * ชื่อ * นามสกุล *

นาย สมชาย อินทวิวงศ์

เบอร์โทรศัพท์ *

08-[redacted]

บันทึก 3

เปลี่ยนรหัสผ่าน

จัดการบัญชี 1
รายการแหล่งท่องเที่ยว
รายการอ้างอิง

รูปที่ 54 ข้อมูลผู้ใช้งาน

11. เปลี่ยนรหัสผ่าน

- 1) ไปที่เมนูจัดการบัญชี
- 2) กดปุ่ม “เปลี่ยนรหัสผ่าน”

รูปที่ 55 จัดการบัญชีผู้ใช้งาน

- 3) กรอกรหัสผ่านตามภาพ แล้วกดปุ่ม “บันทึก”

รูปที่ 56 เปลี่ยนรหัสผ่าน